

M|023

Daniel Izquierdo Cardona

LO QUE HAY

M/023

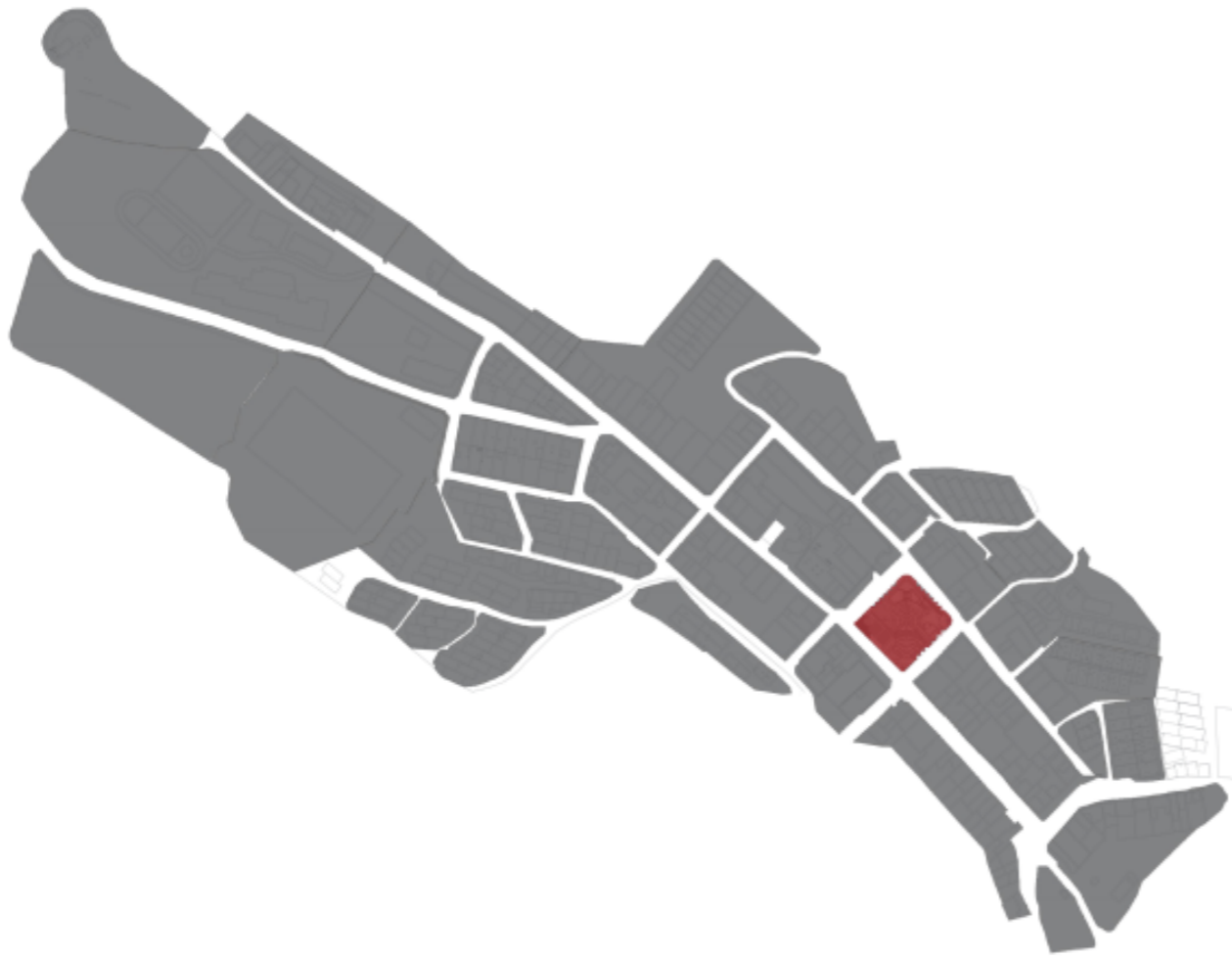

La manzana 023 o mejor dicho la plaza de Bolívar se trata de un espacio público en donde se concentra la mayor cantidad de personas y en donde se concentra la mayoría del comercio de Buenavista, se puede decir que es la bienvenida de los turistas que a pesar de que esta plaza se encuentra retirada de los límites urbanos del pueblo, normalmente los turistas llegan al pueblo en automóvil, y justamente se parquean en la plaza de Bolívar y es en este lugar donde el turista tiene un contacto físico y directo con el pueblo y las diferentes maneras de vivir de este, se podría decir que es el "portón" o la "bienvenida".

La plaza, se caracteriza por ser un espacio en su mayoría abierto, sin embargo, este posee zonas cubiertas que se prestan principalmente para comercio, los parqueaderos son elementos que marcan el borde de la plaza, y la "frontera que esta tiene con la calle 2, calle 3, carrera 4, carrera 3.

La vegetación está muy presente en la zona, el guayacán amarillo es el elemento natural más característico de esa zona, además las palmas, las rosas y las veraneras crean un entorno agradable, (aunque en el pasado los jardines ocupaban más espacio del predio número 023).

Se trata de un espacio en donde los niños pueden jugar, en donde se pueden hacer diferentes actividades, se trata de un hito del pueblo, un espacio de referencia, se trata de un "marco" en donde las personas puedan utilizar de diferentes maneras, aunque en muchas ocasiones pueden causar problemáticas en cuanto al choque de usos y actividades en este espacio.

Hay que remarcar que la plaza es el corazón del pueblo actualmente, en donde se concentra la mayor cantidad de actividades sociales.



LO QUE HAY

M/023

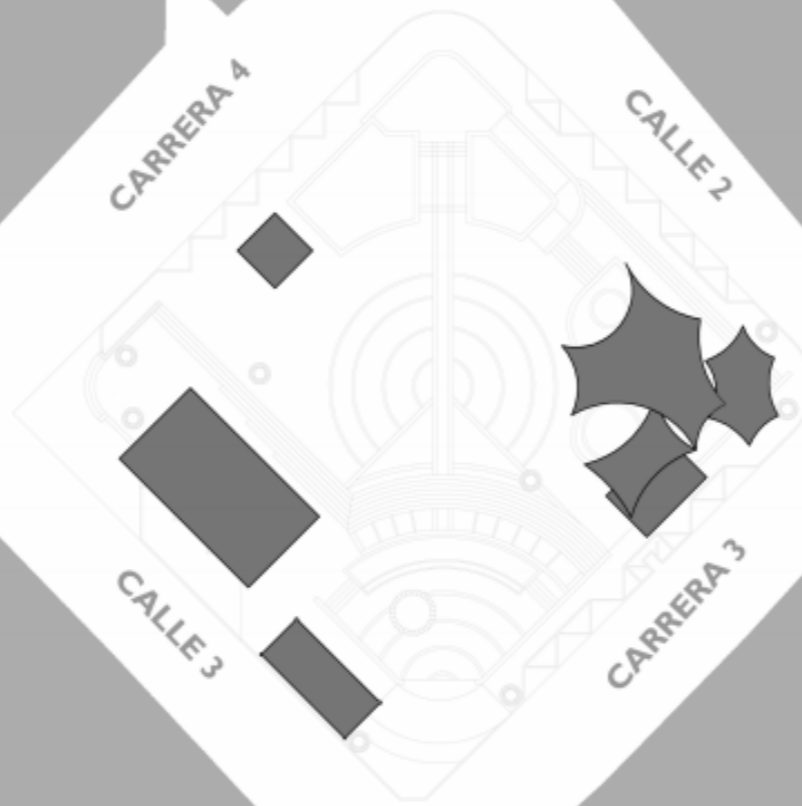

LO QUE HAY

M/023

CARRERA 4

CALLE 2

CALLE 3

CARRERA 3

VACIOS 023



E | 1:500



LO QUE HAY

M/023

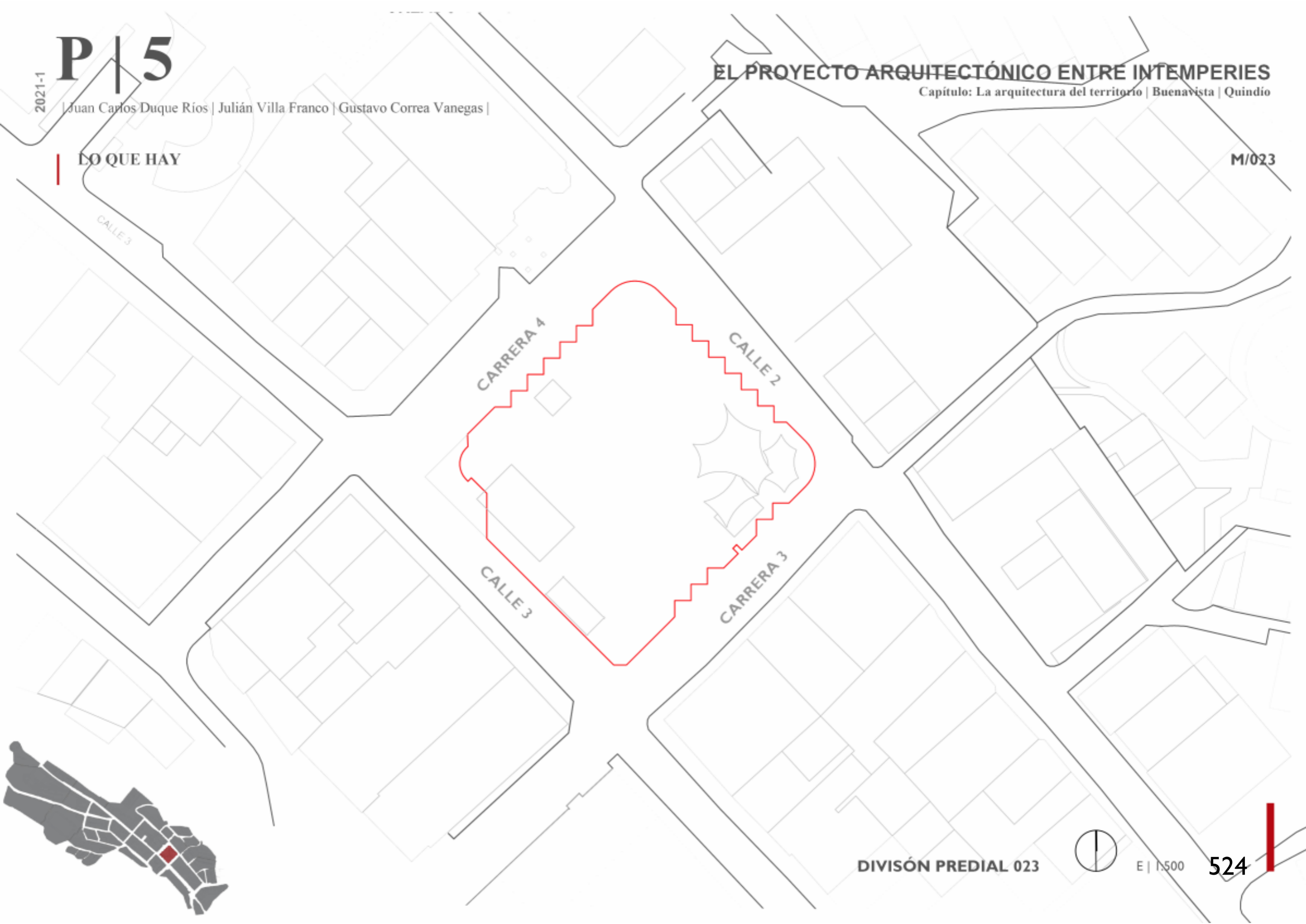

LO QUE HAY

M/023



VEGETACIÓN 023



E | 1:500

LO QUE HAY

MZ/023



ESPECIES					TIPO	RAIZ		MORFOLOGÍA			MANTENIMIENTO			FUNCIONES Y USOS							DESARROLLO					RESTRICCIONES			CONVECCIONES								
Asociación	NOMBRE COMÚN	NOMBRE CIENTÍFICO	Origen	Imagen		PROFUNDIDAD	SUPERFICIAL	DENS. FOLIAGE	BAJO	MEDIO	ALTO	RIEGO	PODA	SOMBRA	CERCO VIVO	ORNAMENTAL	AROMÁTICO	ROMPE VIENTOS	FLOR	MEDICINAL	REFORESTACIÓN	ALTURA MÁX.	DIAM. DE LA COPA	NEC. DE LUZ	ESPACIAMIENTO	VEL. DE CREC.	ESPINOSA	TOXICA	VUL. A PLAGAS	INVASORA	TIPO	DIAM. DE LA COPA					
3		GUAYACÁN AMARELO	<i>Tabebuia chrysantha</i>	SA		●		●	●		●			●	●	●			●		●	A	A	●	A	B					●	●	●				
30		PALMA	<i>Veitchia spp.</i>	EU		●		●	●		●					●						A	M	●	M	B		●			●	●	●				
32		ROSA	<i>Rosa spp.</i>	EU			●	●		●	●			●	●							B	B	●	M	A	●					●	●	●			
10		VERANERA	<i>Bougainvillea spectabilis</i>	AS			●	●	●		●			●	●							B	B	●	M	M	●			●		●	●	●			
																ALTURA MÁXIMA					VEL. DE CRECIMIENTO																
																B	B	A	A	A	B	B	A	A	B	B	A	A	B	B	A	A	B	B	A	A	
																M	M			M	M			M	M			M	M			M	M			M	M

LO QUE HAY

M/023

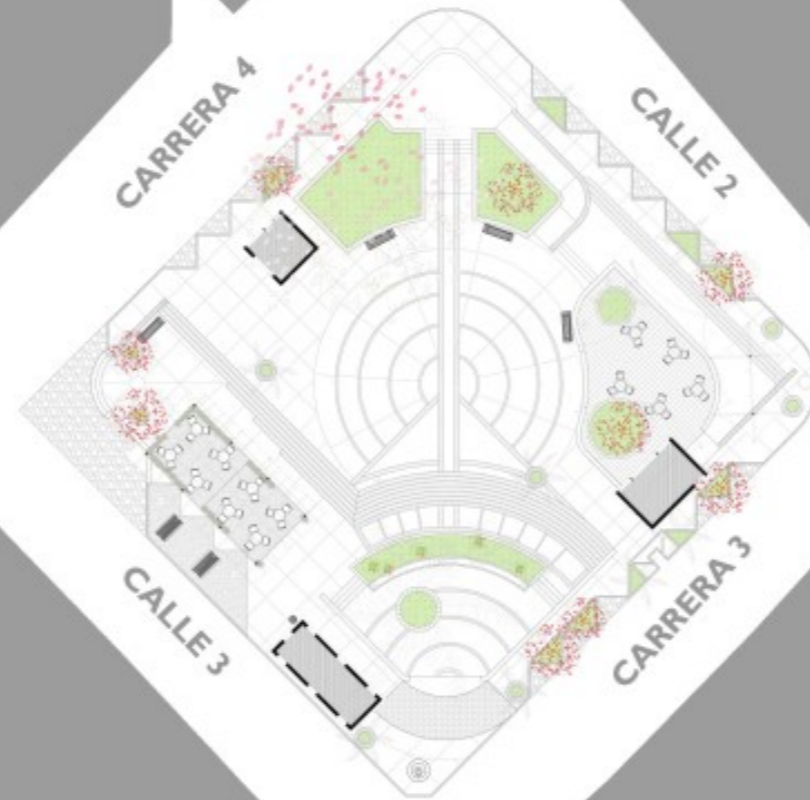

LO QUE HAY

M/023

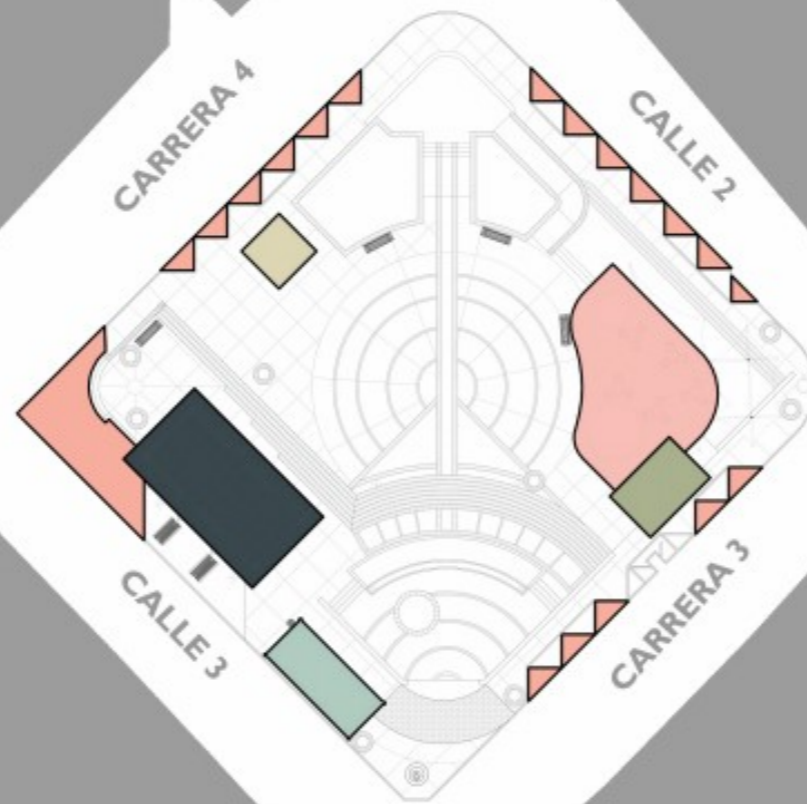

- Zona de comercio (restaurante).
- Comercio.
- Comercio.
- Cafeteria.
- Espacio para comer.
- Zona de parqueo.



LO QUE HAY

M/023

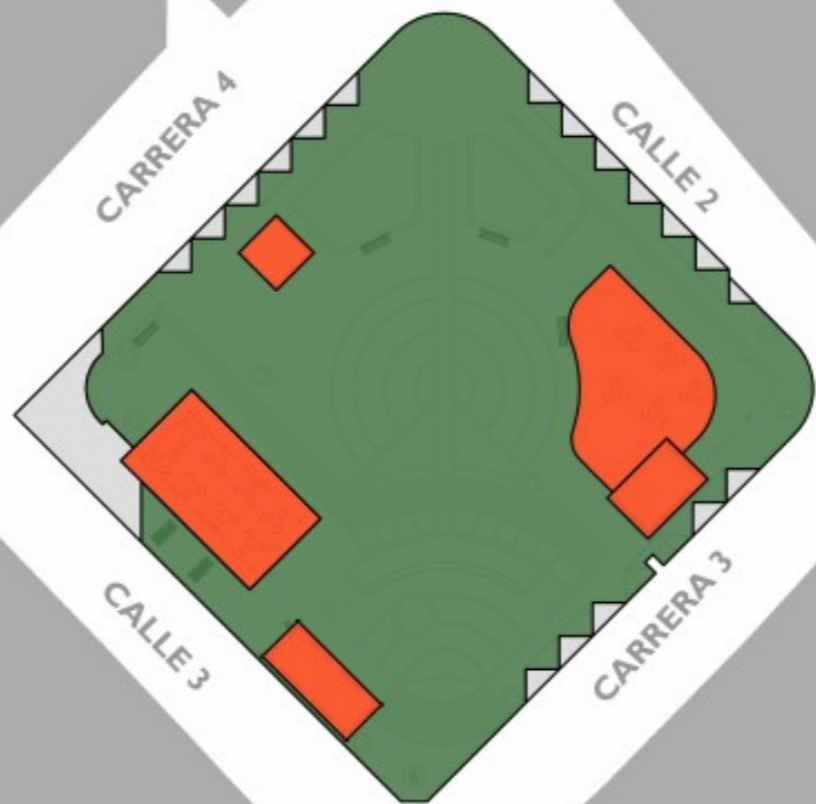

- C_comercial. ■
- P_Usos públicos. ■
- T_servicios especiales. ■



USOS 023



E | 1:500



LO QUE HAY

M/023

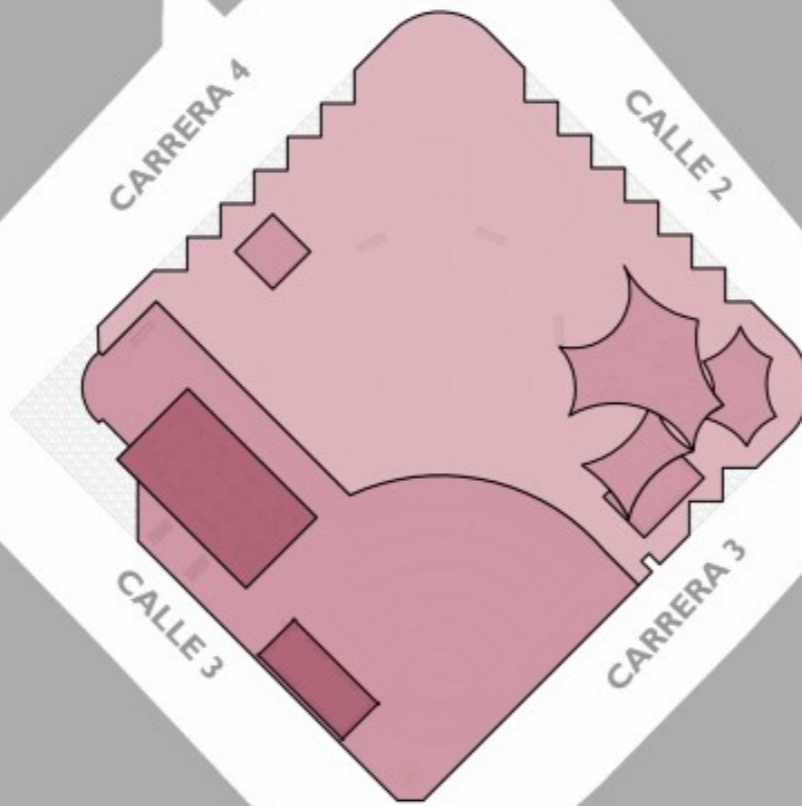

- 1| Nivel ■
- 2| Nivel ■
- 3| Nivel ■
- 4| Nivel ■
- 5| Nivel ■
- 6| Nivel ■



LO QUE HAY

M/023



LO QUE HAY

M/023



LO QUE HAY

M/023



ALZADO / calle 2



E | 1:200



LO QUE HAY

M/023



LO QUE HAY

M/023



LO QUE HAY

M/023



PLAZA BOLIVAR.



PLAZA- CARRERA 4.



PLAZA BOLIVAR.



CALLE 2.

