

**M|036|042|043**

Esteban Ramírez Ramírez

## LO QUE HAY

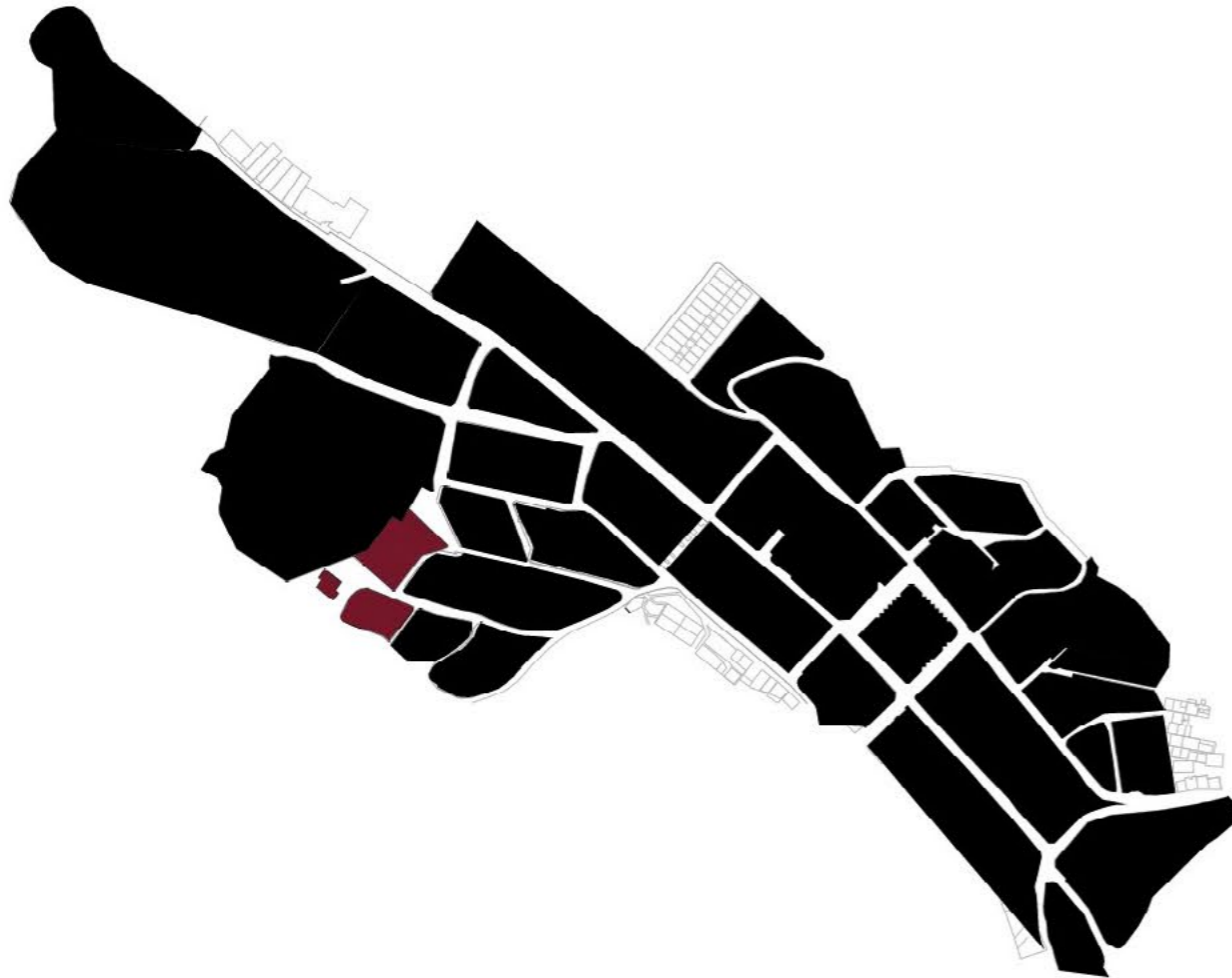

## EL PROYECTO ARQUITECTÓNICO ENTRE INTEMPERIES

Capítulo: La arquitectura del territorio | Buenavista | Quindío

M|036\_042\_043

Avanzando y observando lo que hay en las manzanas 36,42 y 43 de Buenavista ubicadas entre la calle 6, 7 y 8 donde ya se ha recogido y graficado una información tanto planimétrica como de vegetación cerana, como características del lugar está la forma escalonada de sus viviendas debido a la pendiente que está determinando su construcción a dividir la vivienda en dos y ubicarlas a diferentes alturas según su pendiente comparada previamente con

los perfiles de cada calle para lograr ese acercamiento al territorio.

Se grafican capas de información como la de actividades o usos en la manzana, mencionando que las tres manzanas constan con un uso de vivienda habitacional.

En las manzanas principalmente en la 42 y 43 se identifica un apropiamiento del espacio debido a la conexión con el área rural y a su lejanía con el espacio centro dando una privacidad a las manzanas logrando que tomen el espacio como suyo, realizando actividades de jardinería, huerta o áreas de parqueo, invadiendo o obstaculizando las áreas peatonales dificultando la circulación, teniendo en cuenta que la manzana 43 no cuenta con área peatonal.

Se identifica una vegetación, viviendas principalmente de un solo nivel y fachadas muy características no solo por sus colores si no por la vegetación encontrada en su antejardín, se nota un mal estado en sus fachadas destacando de las tres manzanas solo dos cuentan con canal de desagüe para aguas lluvias.

A diferencia de la manzana 42, la manzana 36 y 43 poseen un patio abierto en la fachada posterior de sus viviendas donde cuentan con una gran vegetación a diferencia de la manzana 43 que utiliza su antejardín como espacio de siembra creando una barrera biológica con el objetivo de crear suministros alimenticios para su consumo identificando y registrando una vegetación de más de veinte especies incluyendo ya sean de consumo como lo son algunas verduras o simplemente ornamentales.

De esta forma se llega a un acercamiento del territorio y más detalladamente de las tres manzanas y quienes la habitan.



### LO QUE HAY

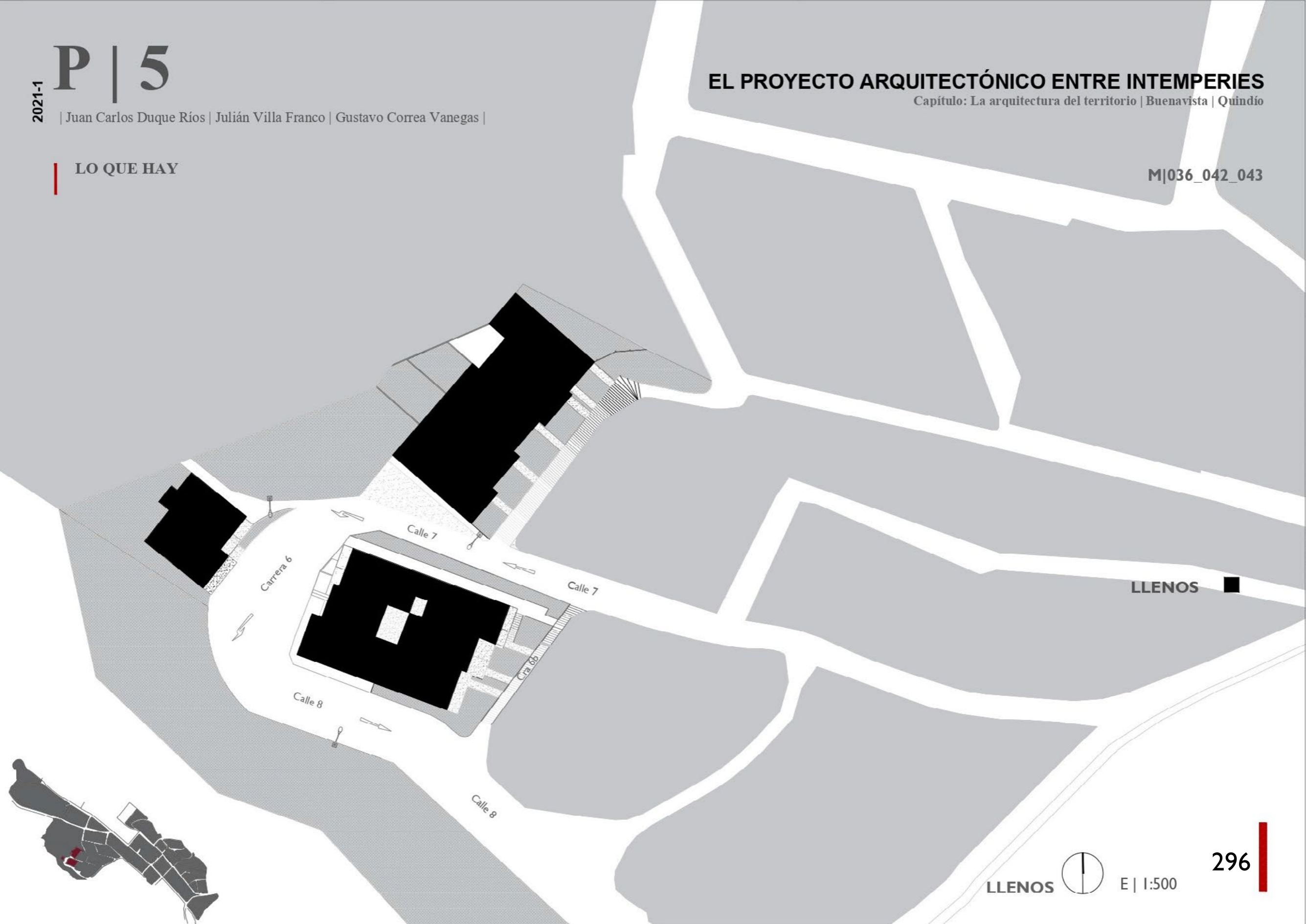

LLENOS

LLENOS



E | 1:500



### LO QUE HAY



PREDIOS ■

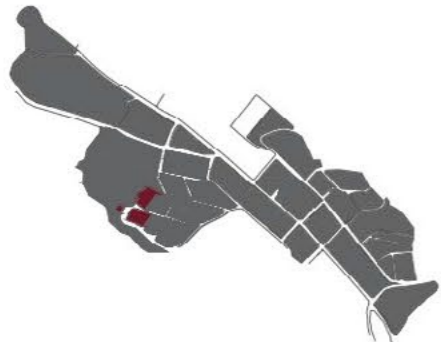

PREDIAL



E | 1:500

### LO QUE HAY



PLANTA DE VEGETACIÓN



E | 1:500

### LO QUE HAY

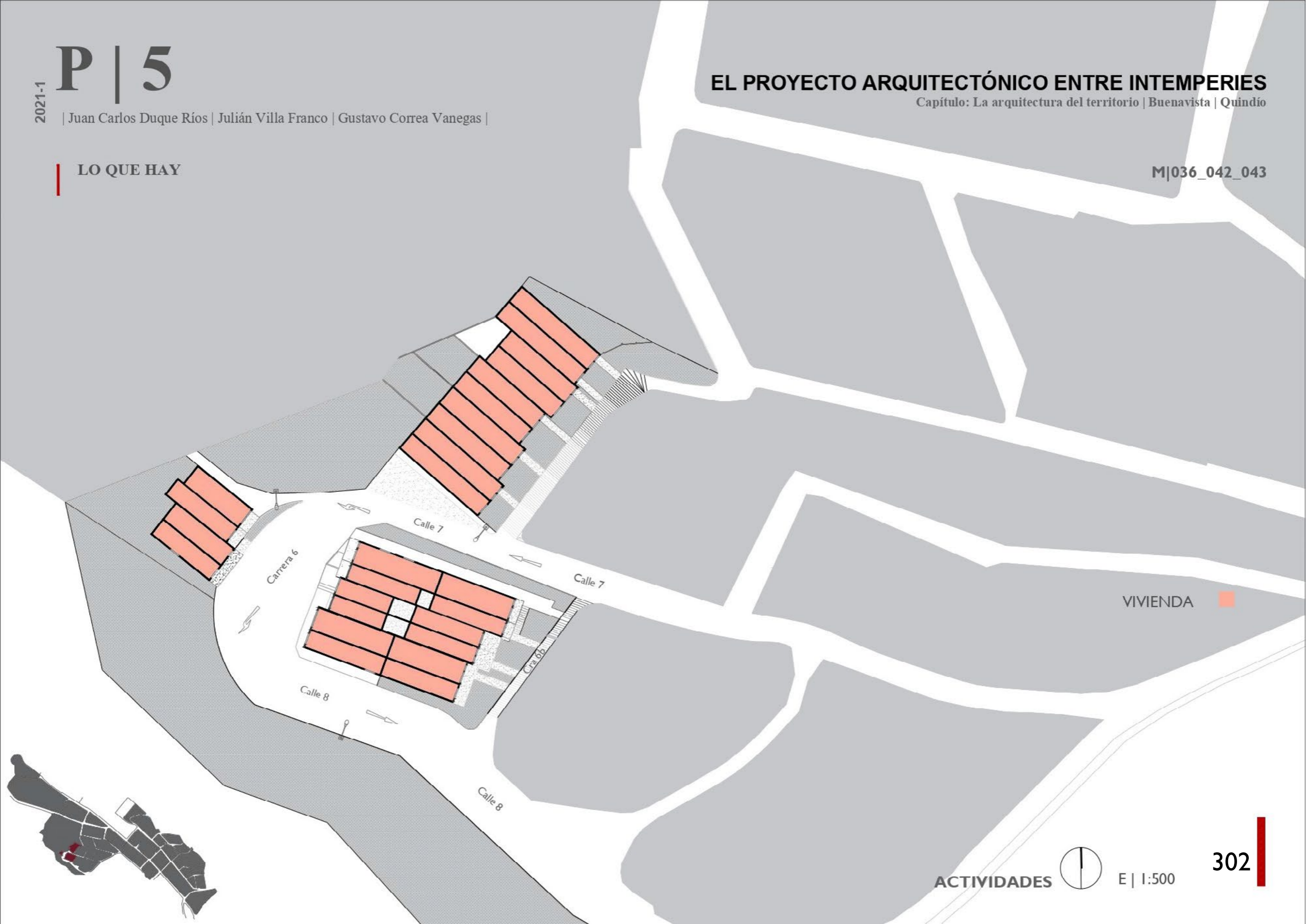

### LO QUE HAY

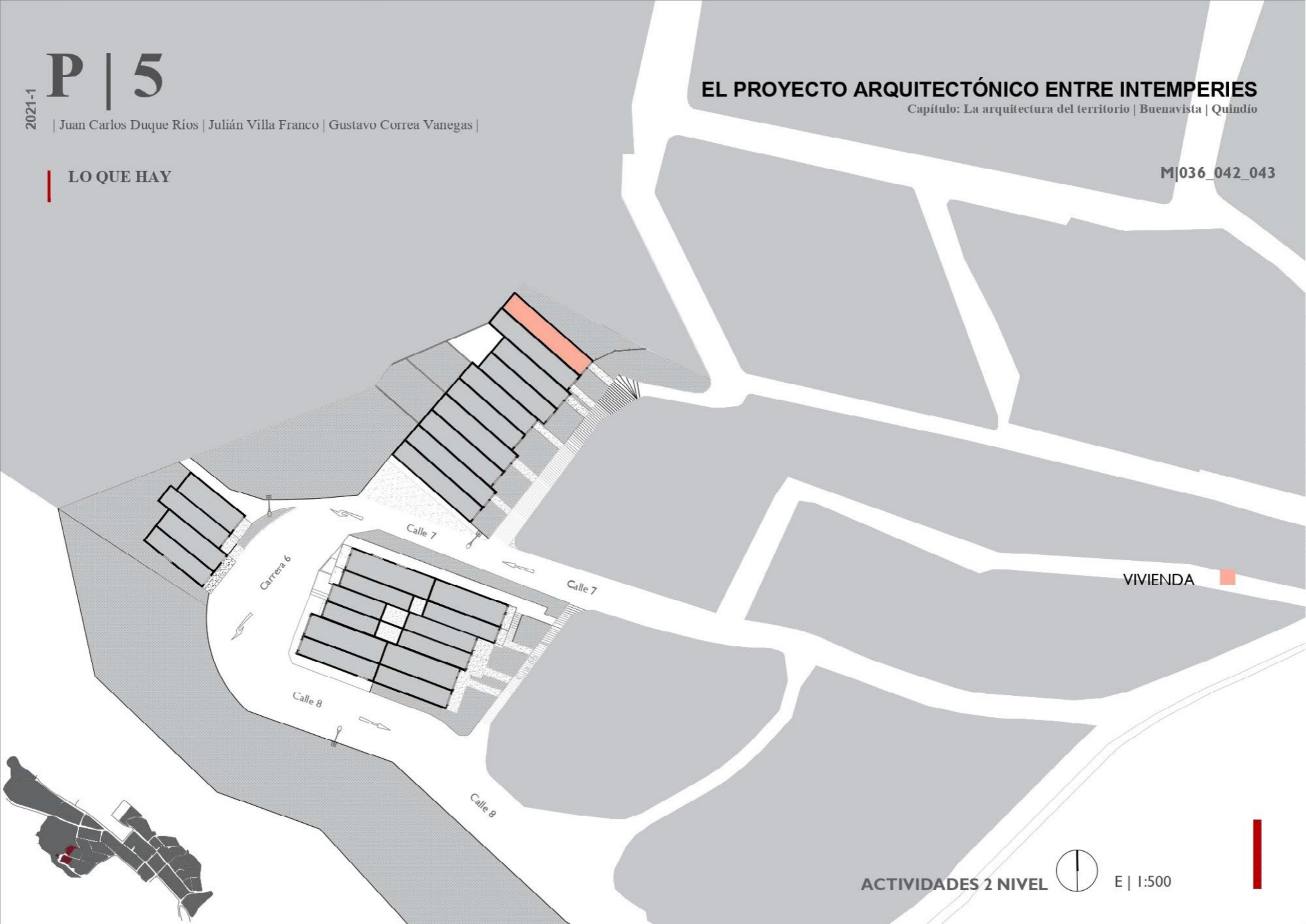



### LO QUE HAY

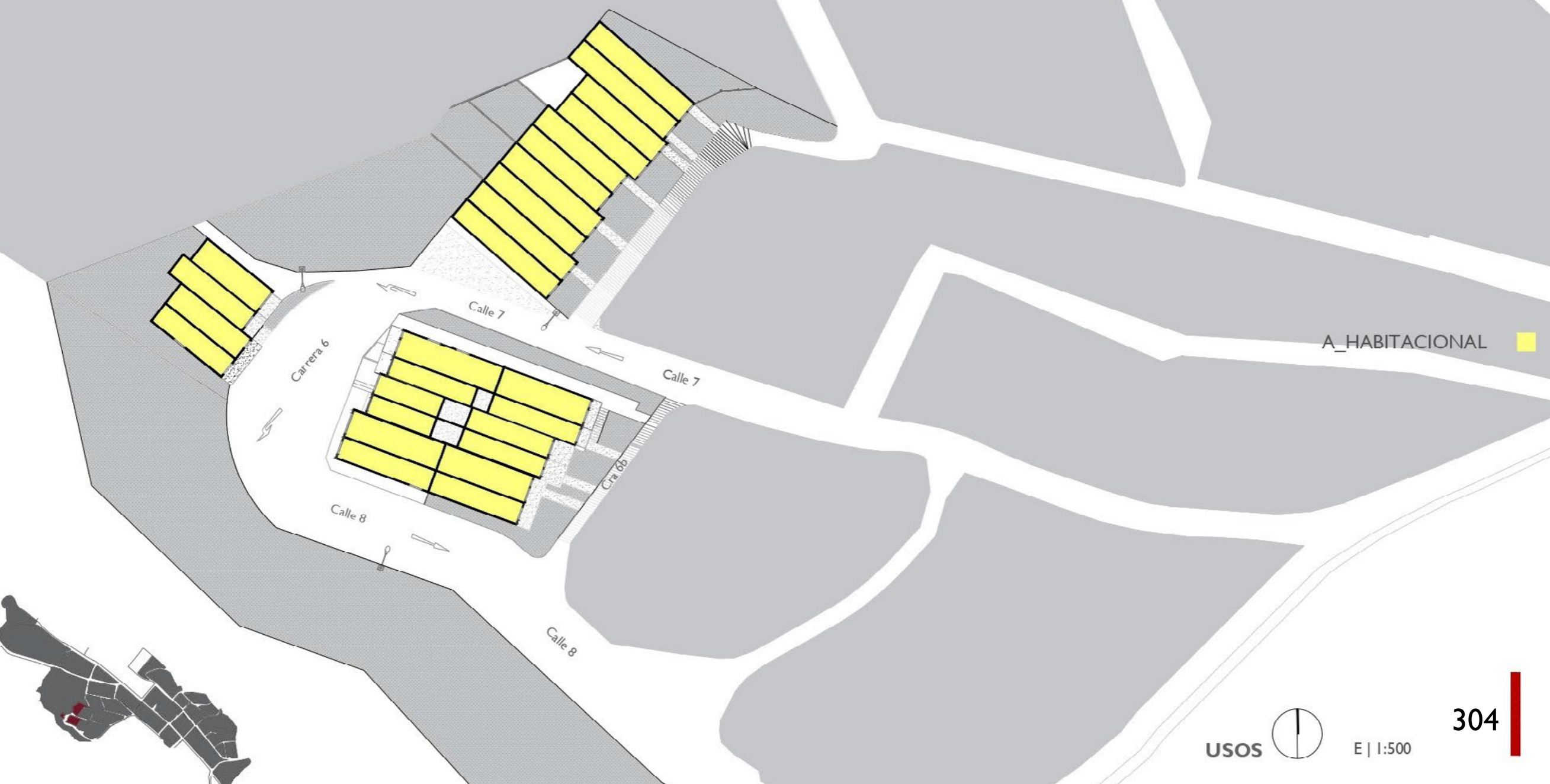

A\_HABITACIONAL 



### LO QUE HAY

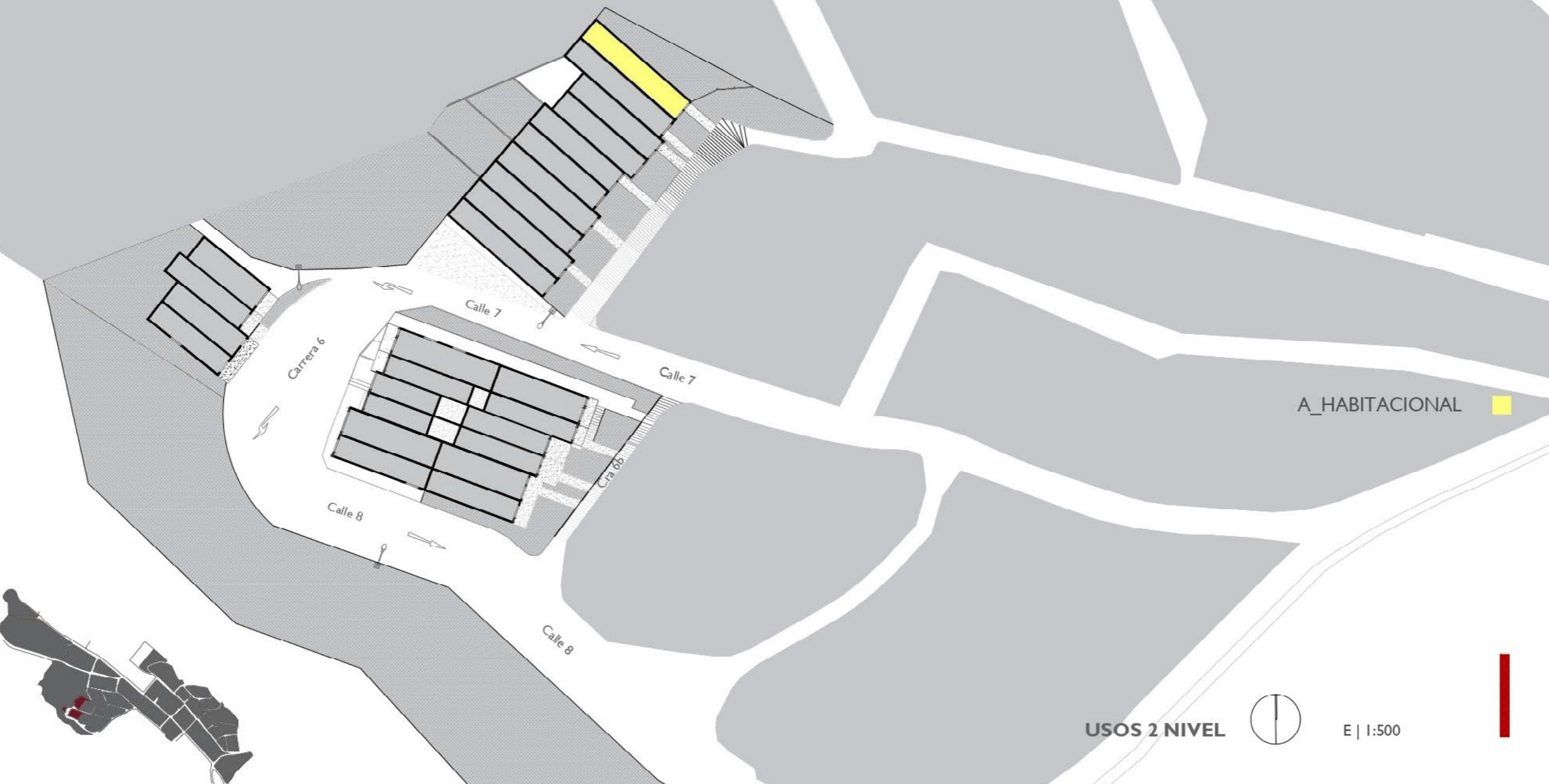

USOS 2 NIVEL



E | 1:500



### LO QUE HAY

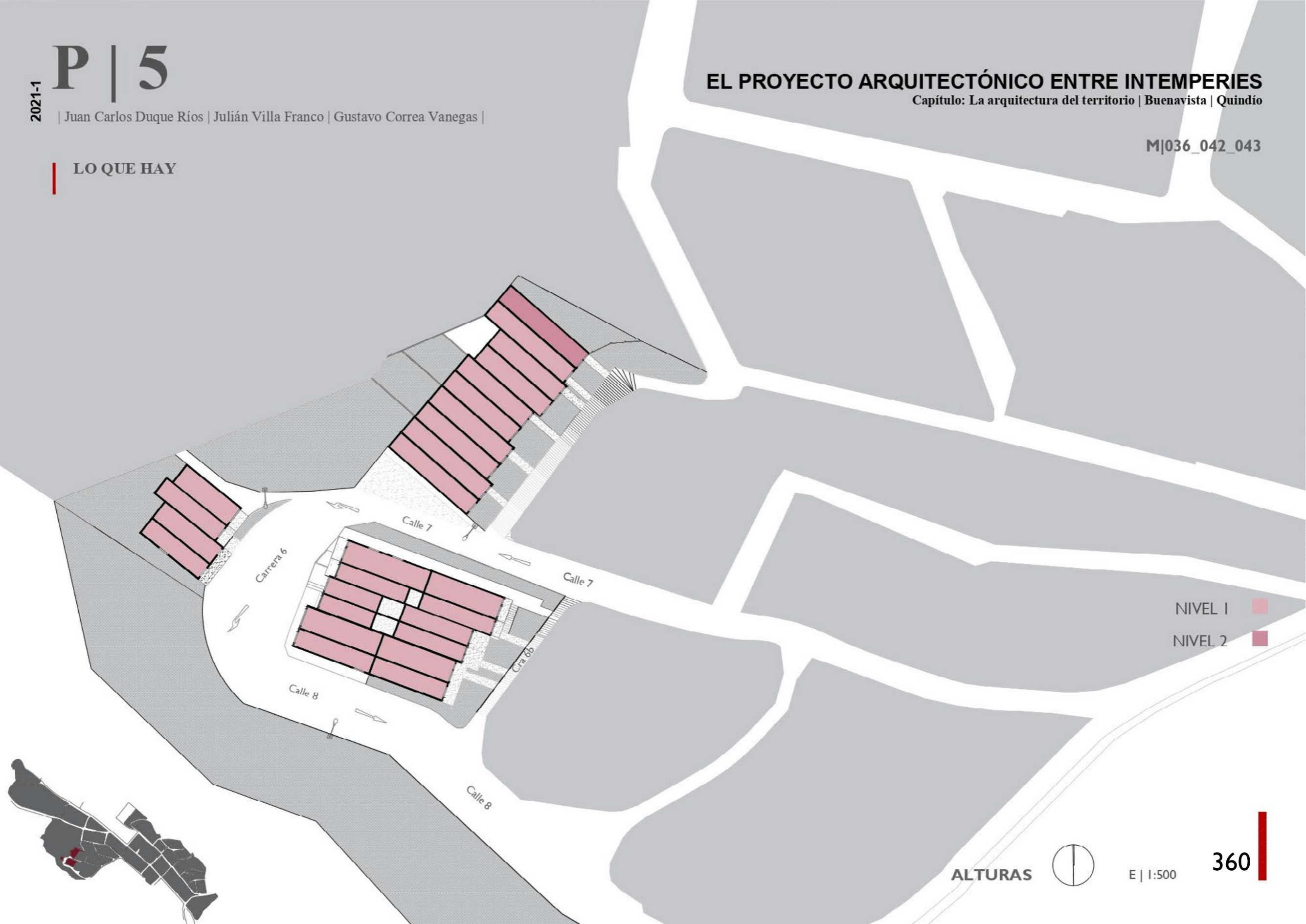

NIVEL 1 ■  
 NIVEL 2 ■

ALTURAS



E | 1:500

360



### LO QUE HAY

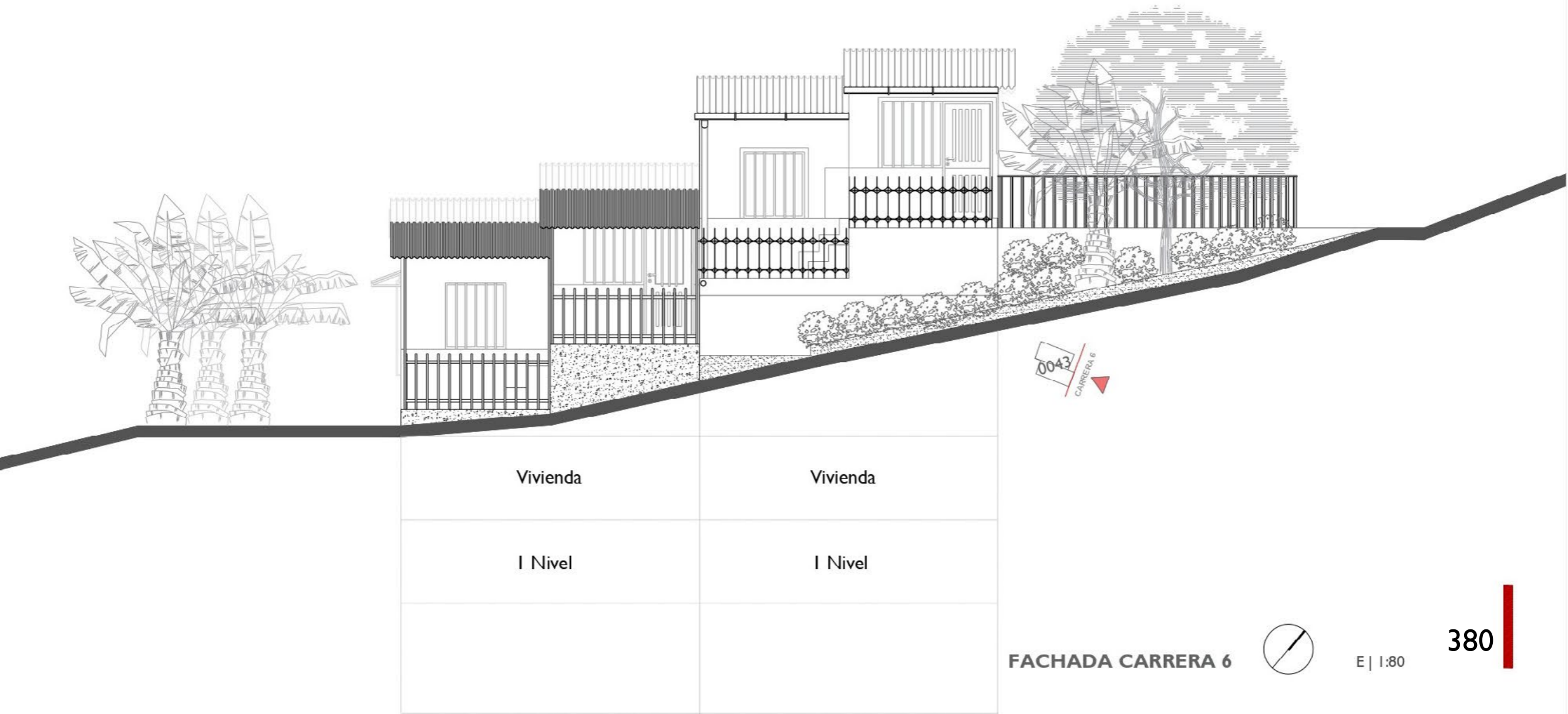

Vivienda

Vivienda

I Nivel

I Nivel

0043  
CARRERA 6

FACHADA CARRERA 6



E | 1:80

380

LO QUE HAY



Carrera 6

Vivienda

I Nivel

FACHADA L.D



E | 1:80

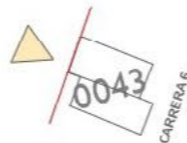

Vivienda

Vivienda

I Nivel

I Nivel

FACHADA POSTERIOR CARRERA 6



E | 1:80

310

LO QUE HAY

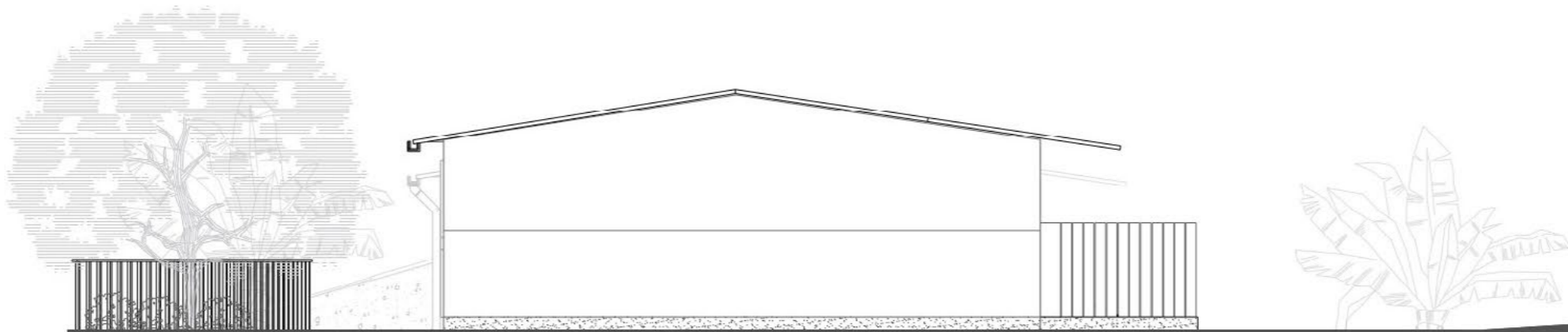

Carrera 6



Vivienda

I Nivel

FACHADA L.I



E | 1:80





## LO QUE HAY

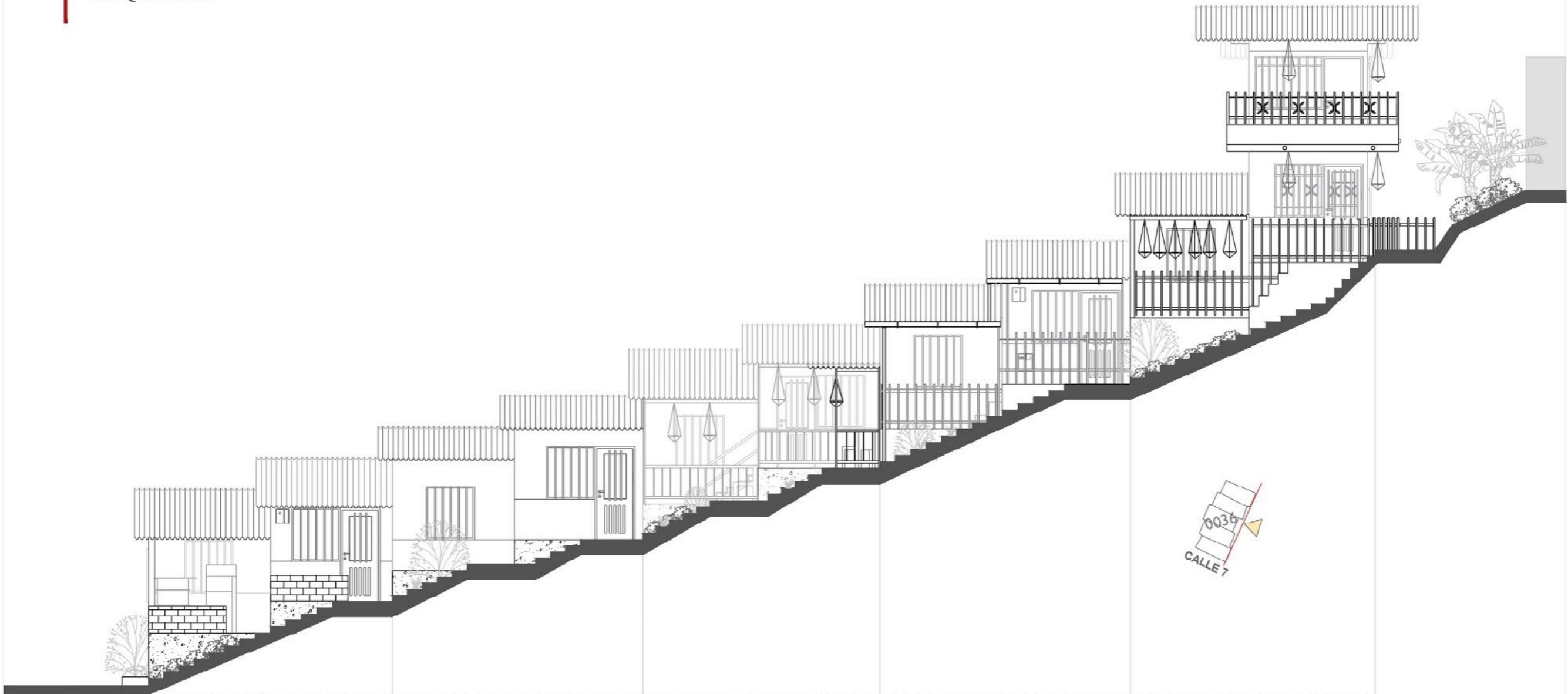

Calle7

Vivienda

Vivienda

Vivienda

Vivienda

Vivienda

I Nivel

I Nivel

I Nivel

I Nivel

I Nivel



FACHADA CARRERA 6B

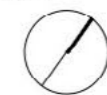

E | 1:80

### LO QUE HAY

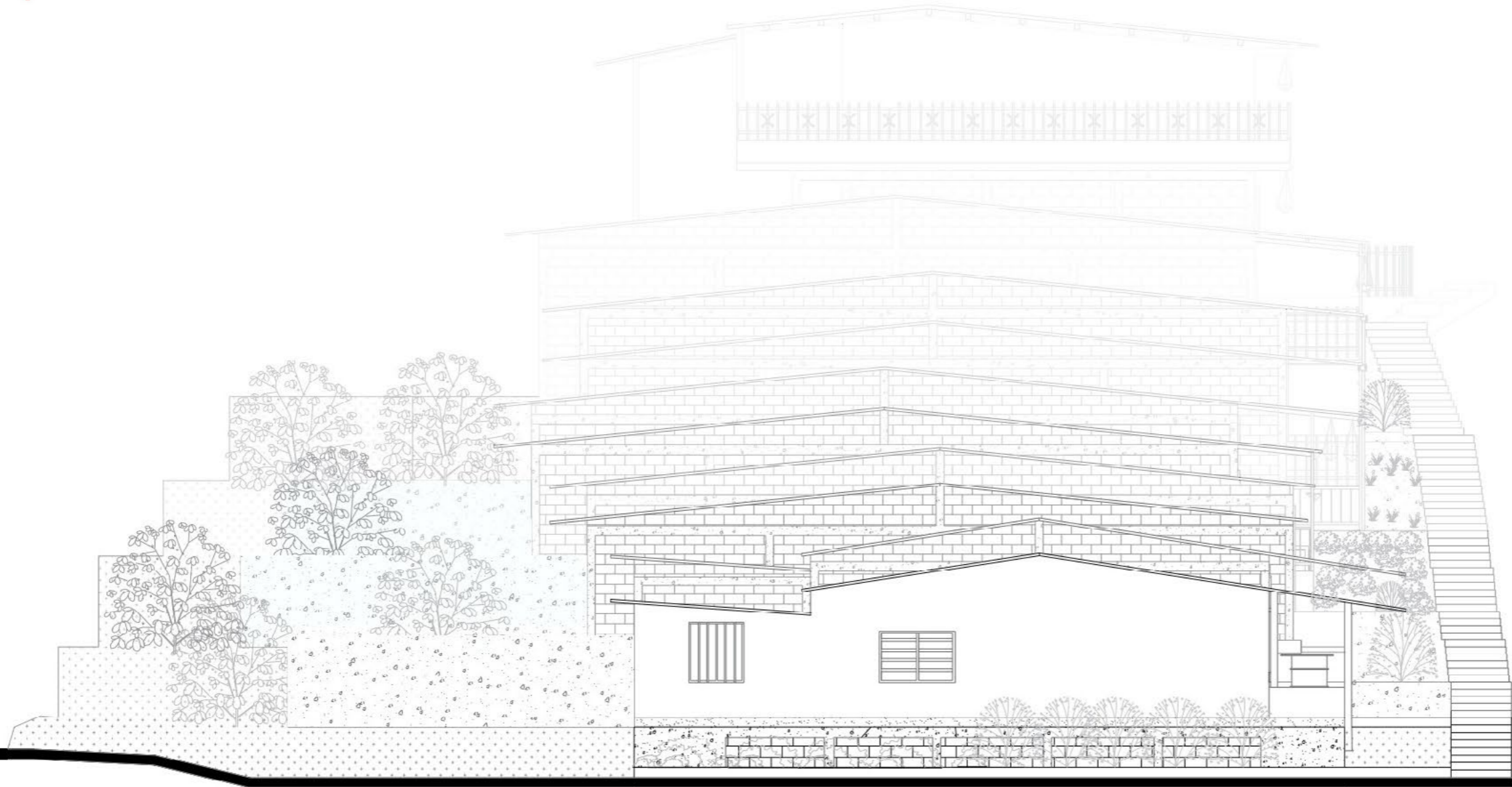

Vivienda

FACHADA CALLE 7



E | 1:80



**LO QUE HAY**

M|042

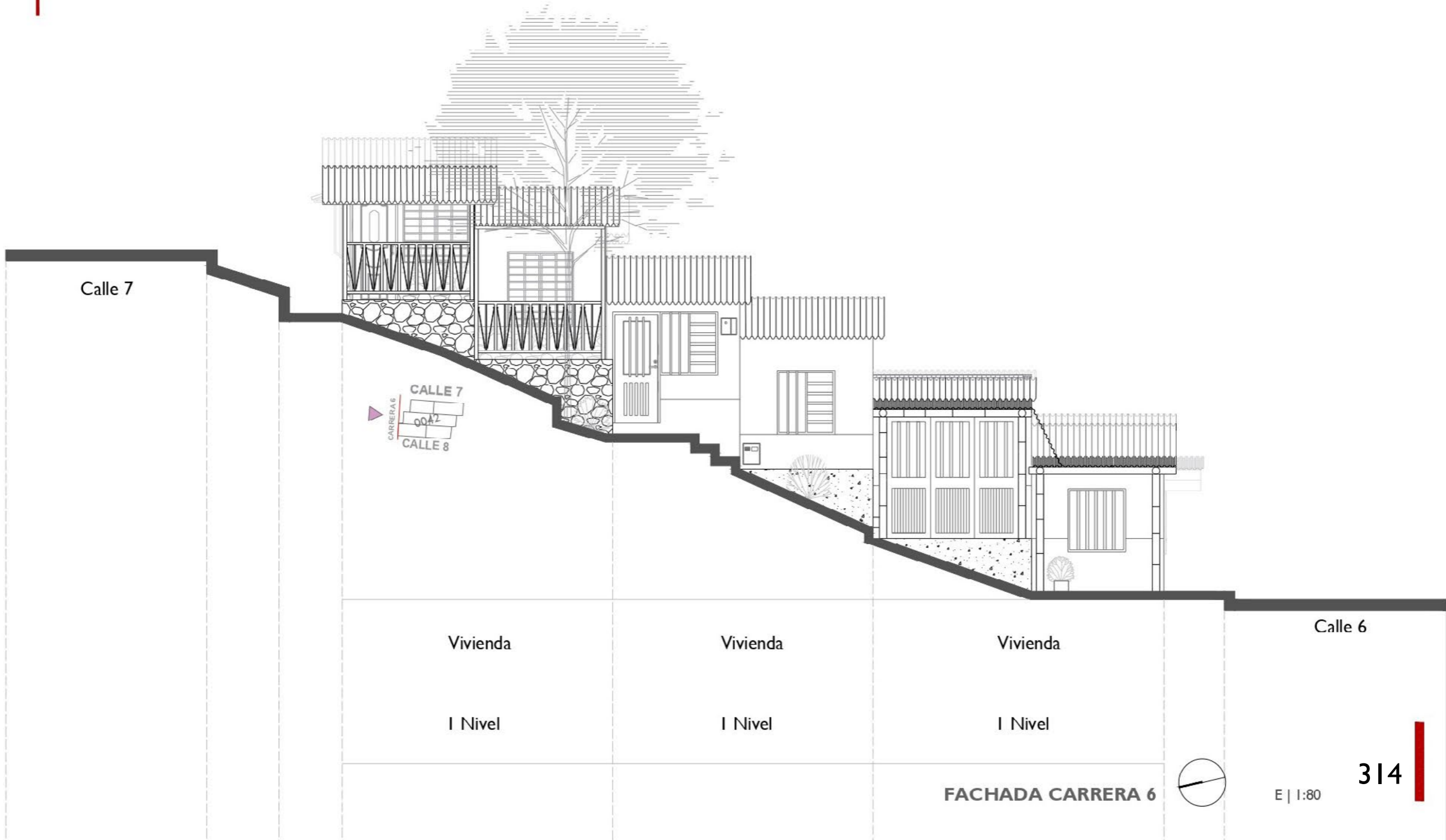

LO QUE HAY

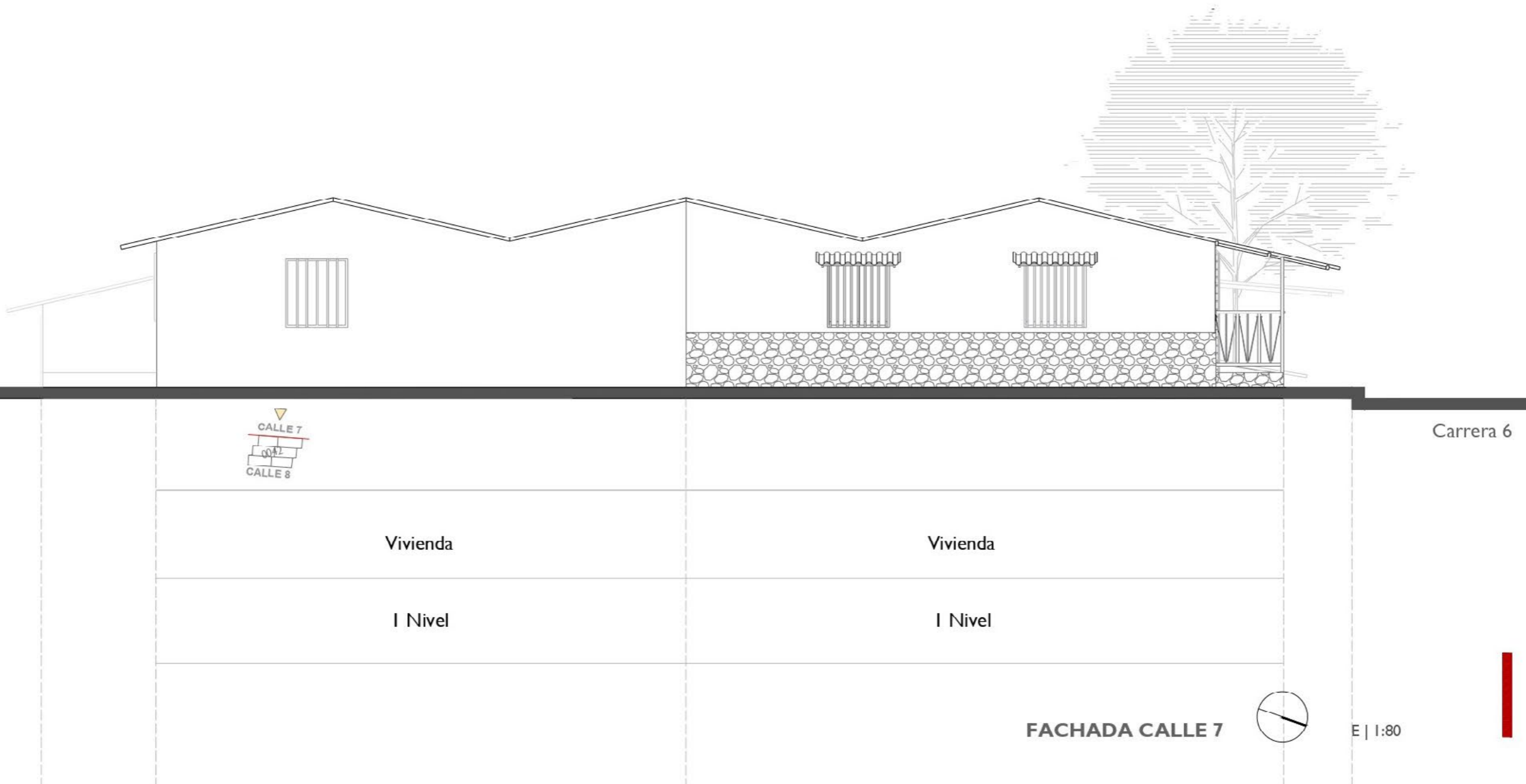

### LO QUE HAY

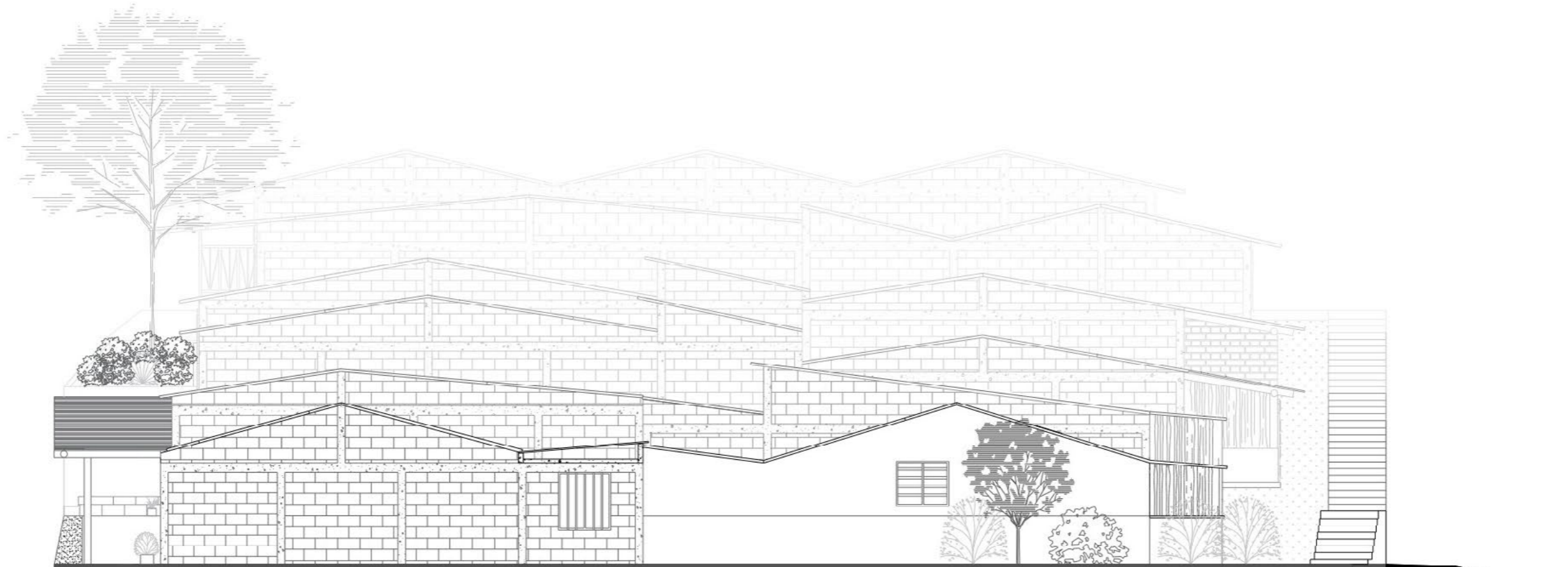

Carrera 6

Vivienda

I Nivel

Vivienda

I Nivel

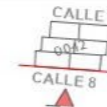

Cra 6b

FACHADA CALLE 8



E | 1:80

316

### LO QUE HAY

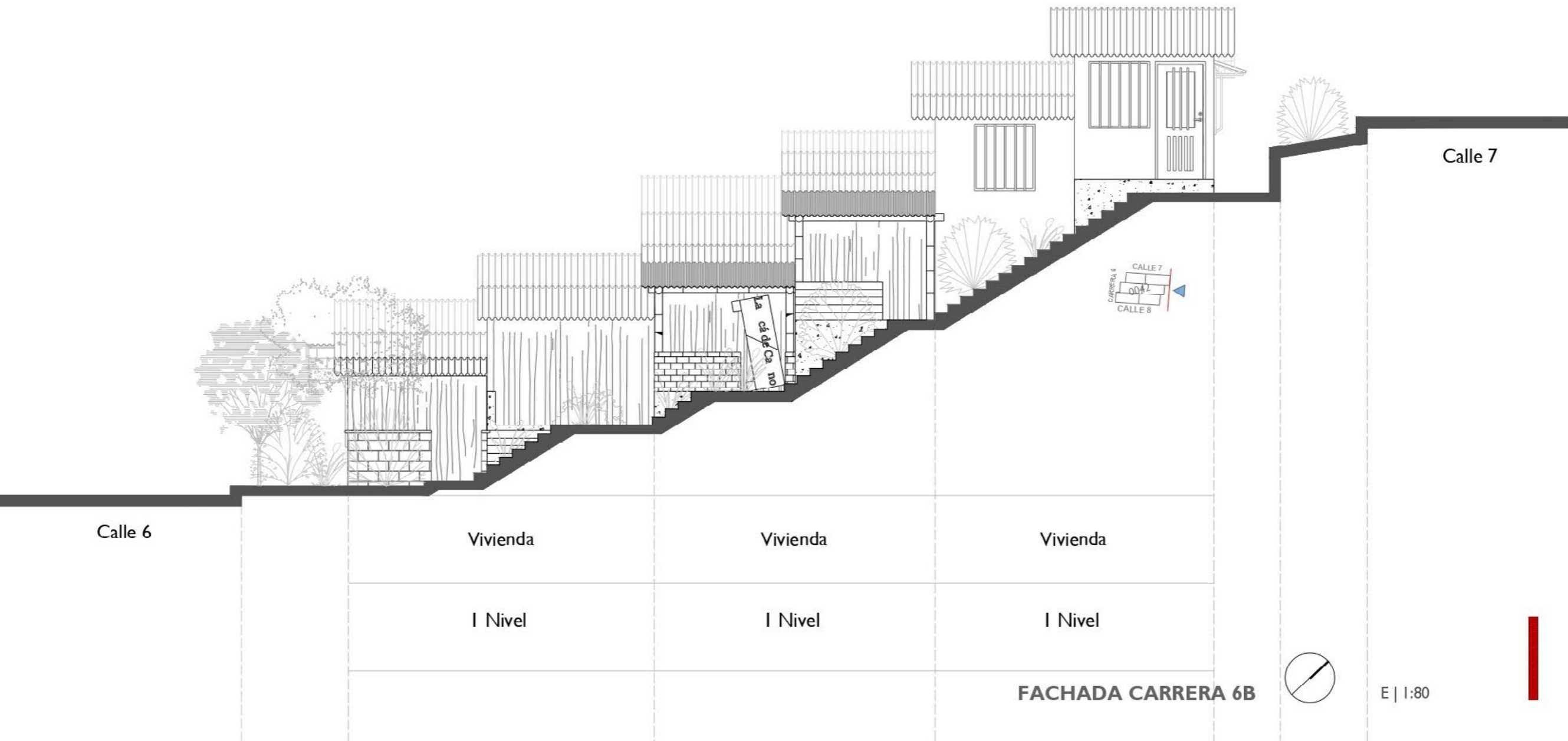

Calle 6

Vivienda

Vivienda

Vivienda

I Nivel

I Nivel

I Nivel

FACHADA CARRERA 6B



E | 1:80

Calle 7

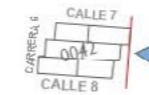

### LO QUE HAY



Vivienda I 600

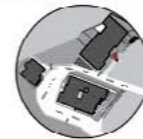

Vivienda I 6a-02

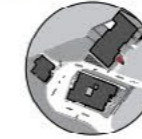

Vivienda I 6a-14

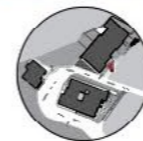

Vivienda I 6a-08



Vivienda I 6-06

**LO QUE HAY**



**Vivienda I 7-03**



**Vivienda I 7-06**



**Vivienda en perspectiva**



**Carrera 6 vista paralela**





LO QUE HAY



Vivienda I 7-04



Vivienda I 7-04



Vivienda I 7-05



Vivienda I 7-05

