

LOS DOS MEJORES

**LOS DOS MEJORES
PROYECTOS DEL 2011-2**

ARQUITECTURA

THE MINIMUM HABITABLE SPACE

ARQUITECTURA

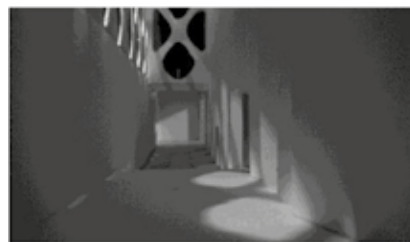
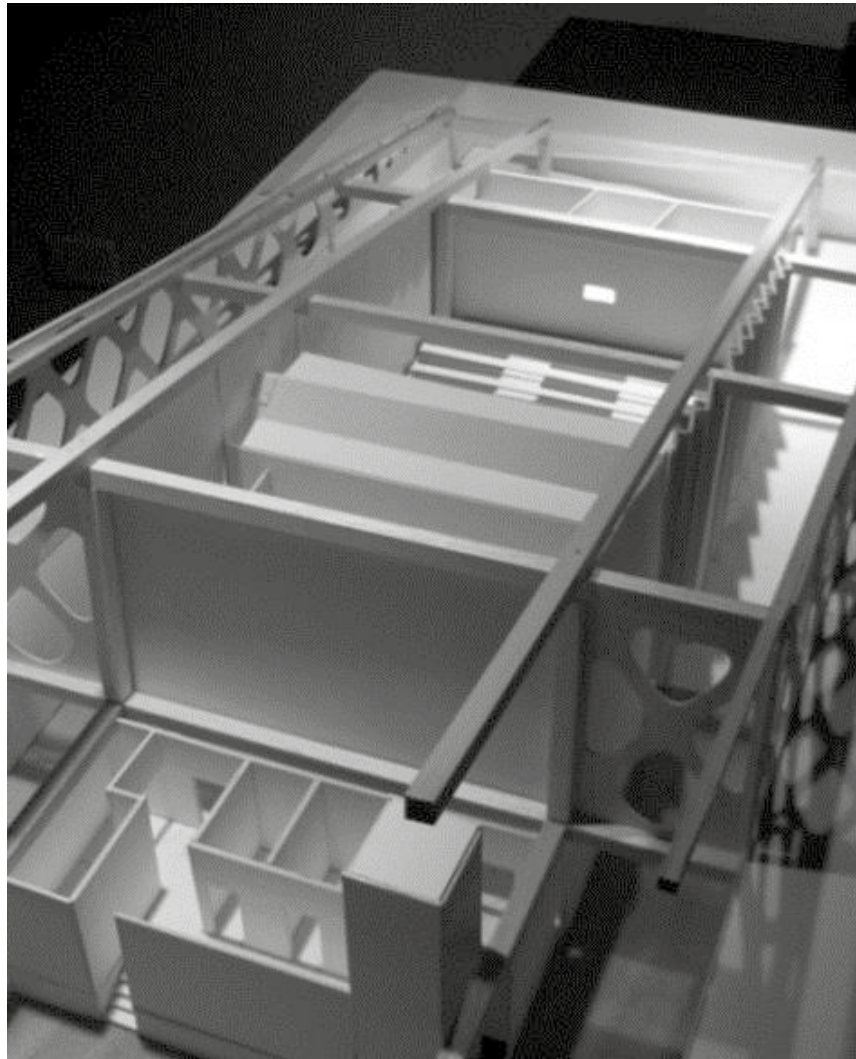

2011-2 SEGUNDO SEMESTRE

Núcleo Problémico: Tectónica

ESTUDIANTE: José Alejandro Flórez Arcila.

DOCENTE (S): Santiago Castaño Duque, Miguel Ángel Vela Rosero

ARQUITECTURA

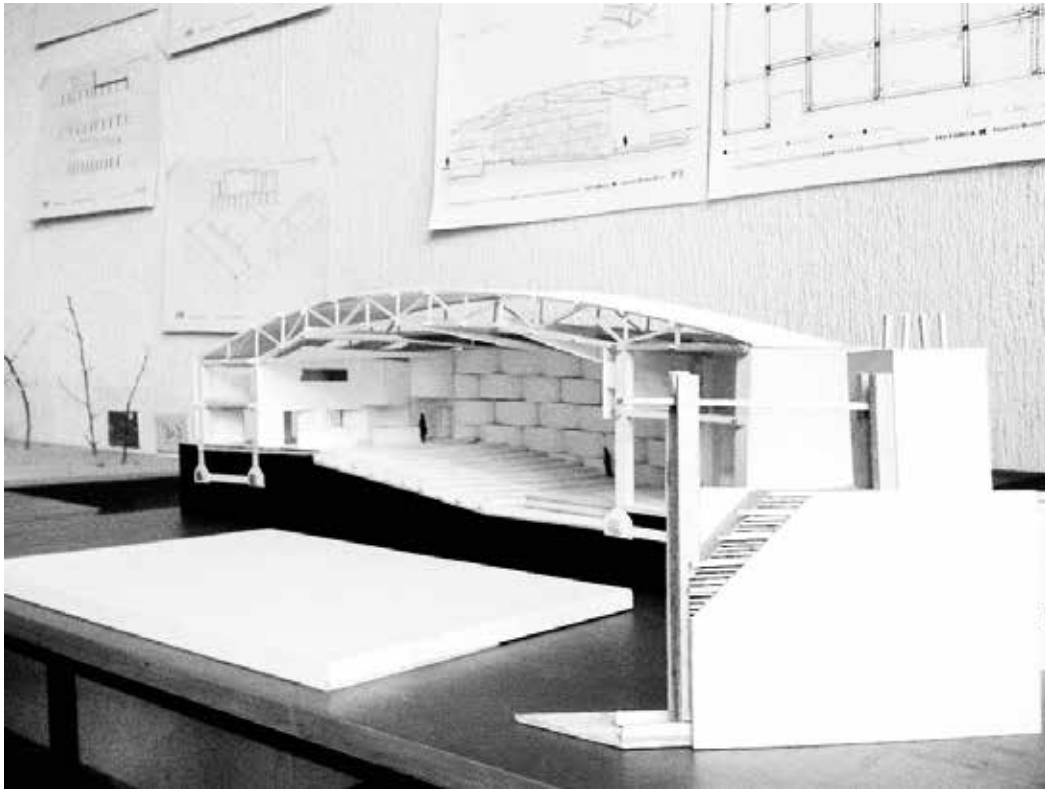

2011-2 SEGUNDO SEMESTRE

Núcleo Problémico: Tectónica

ESTUDIANTE: Alejandro Montes

DOCENTE (S): Santiago Castaño Duque, Miguel Ángel Vela Rosero

ARQUITECTURA

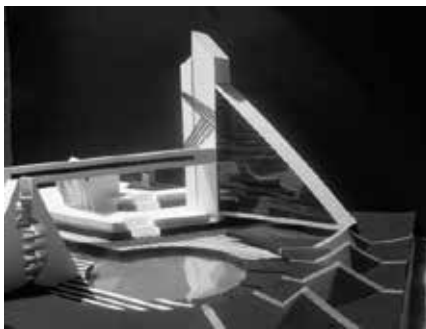
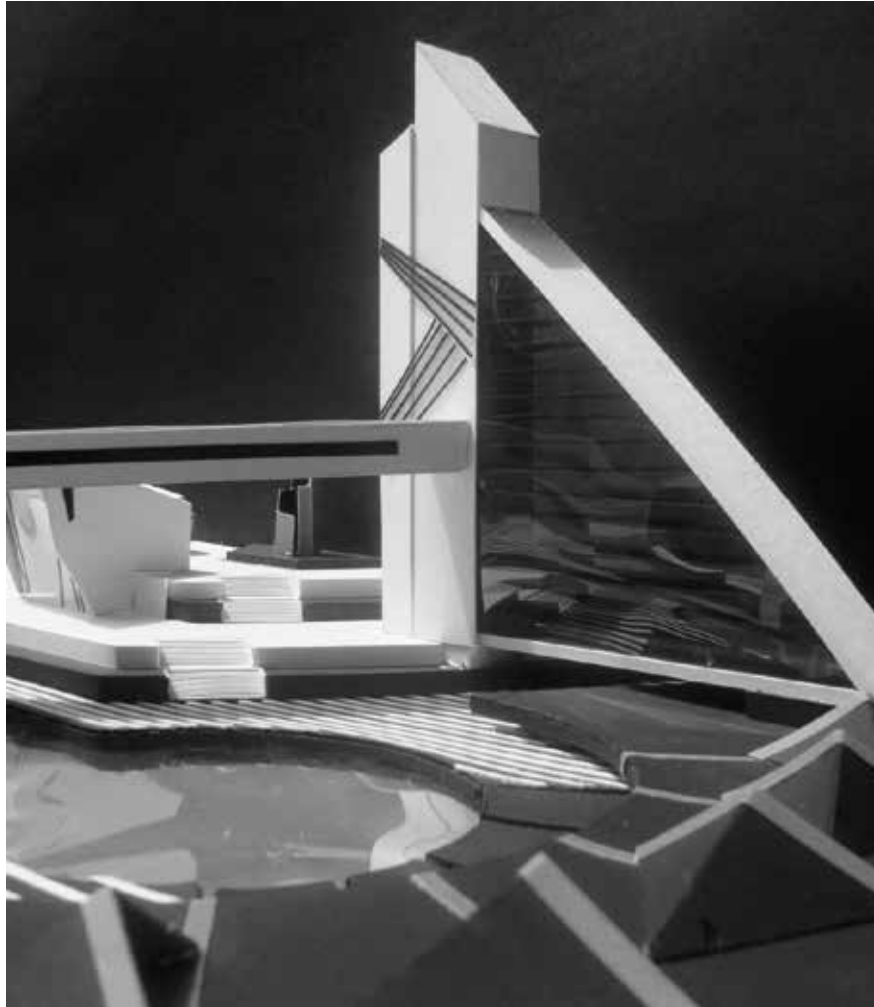

2011-2 SEGUNDO SEMESTRE

Núcleo Problémico: Forma

ESTUDIANTE: Diana Alejandra Tabarquino Mora

DOCENTE (S): Libardo Guzmán García, María Isabel Isaza Echeverry

ARQUITECTURA

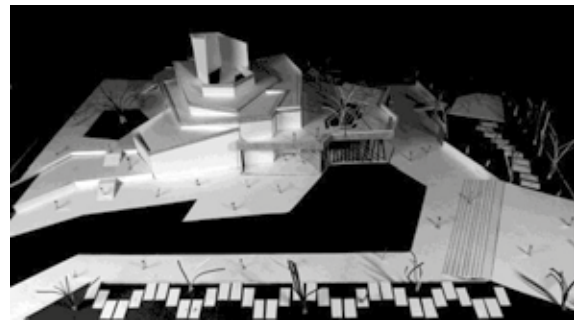
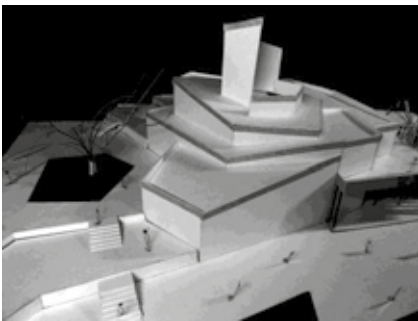
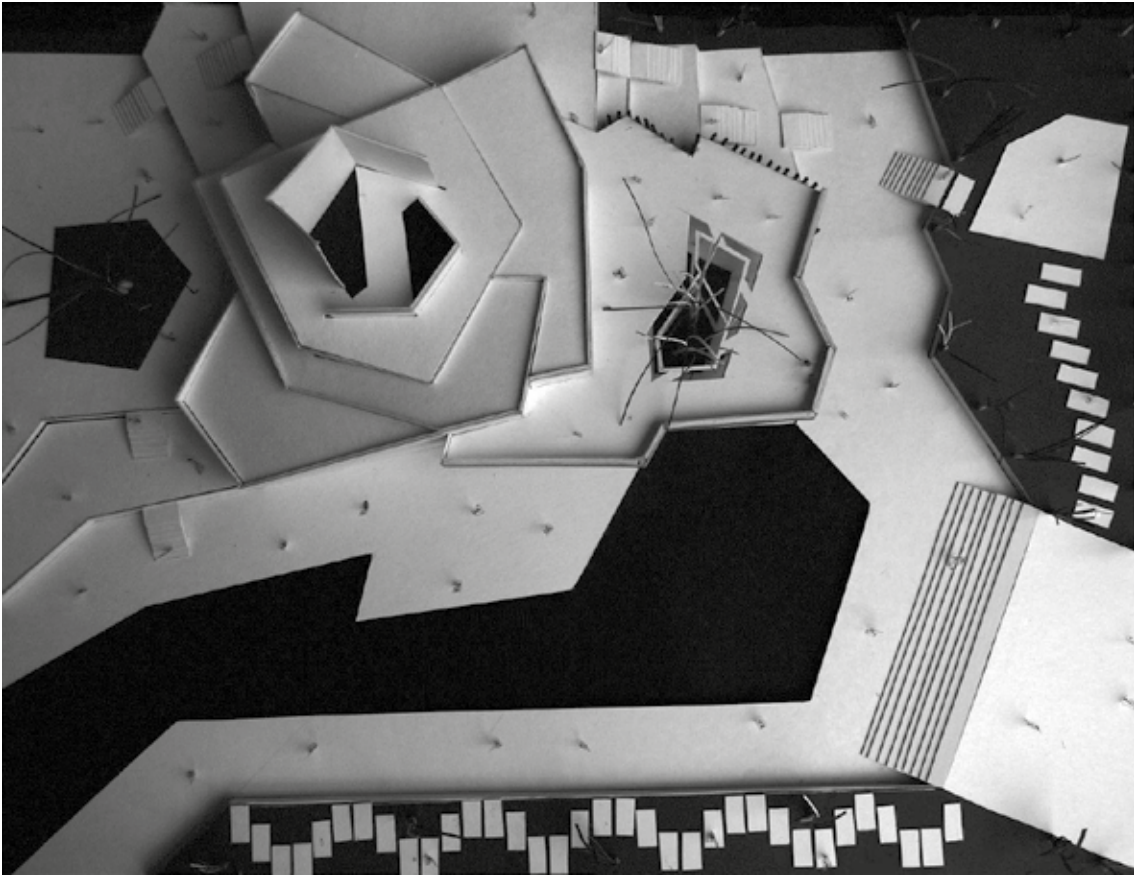

2011-2 SEGUNDO SEMESTRE

Núcleo Problémico: Forma

ESTUDIANTE: Jhon Alejandro García

DOCENTE (S): Libardo Guzmán García, María Isabel Isaza Echeverry

ARQUITECTURA

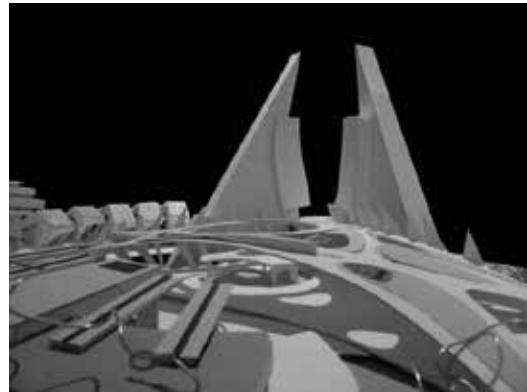
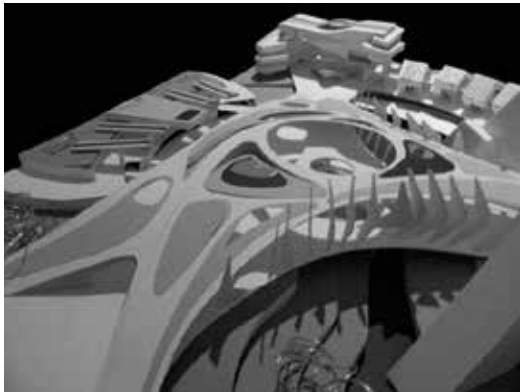
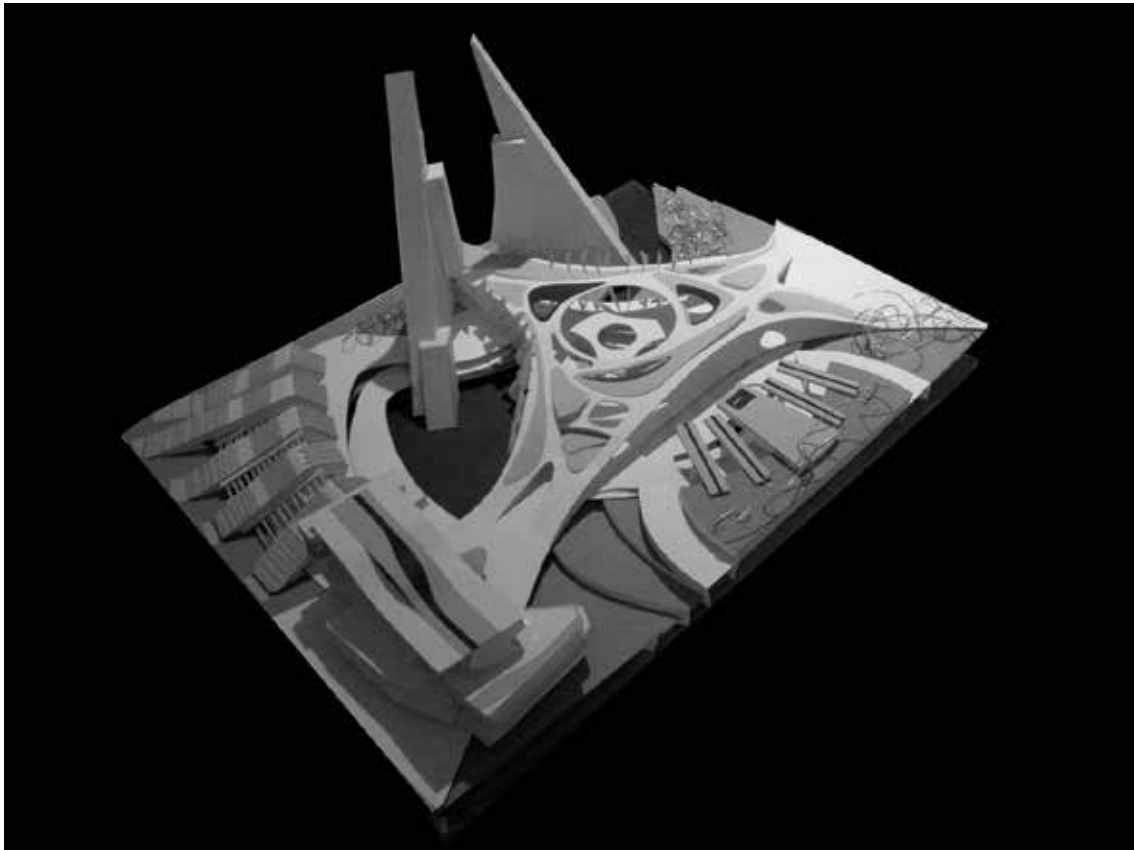

2011-2 SEGUNDO SEMESTRE

Núcleo Problémico: Forma

ESTUDIANTE: Juan David Velásquez Sánchez

DOCENTE (S): Libardo Guzmán García, María Isabel Isaza Echeverry

ARQUITECTURA

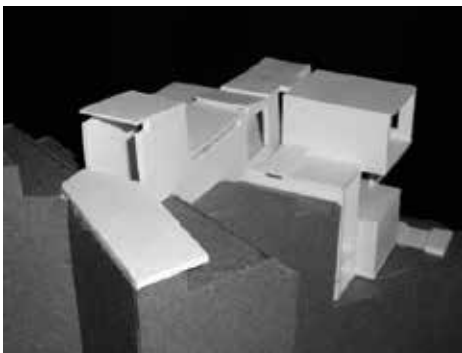
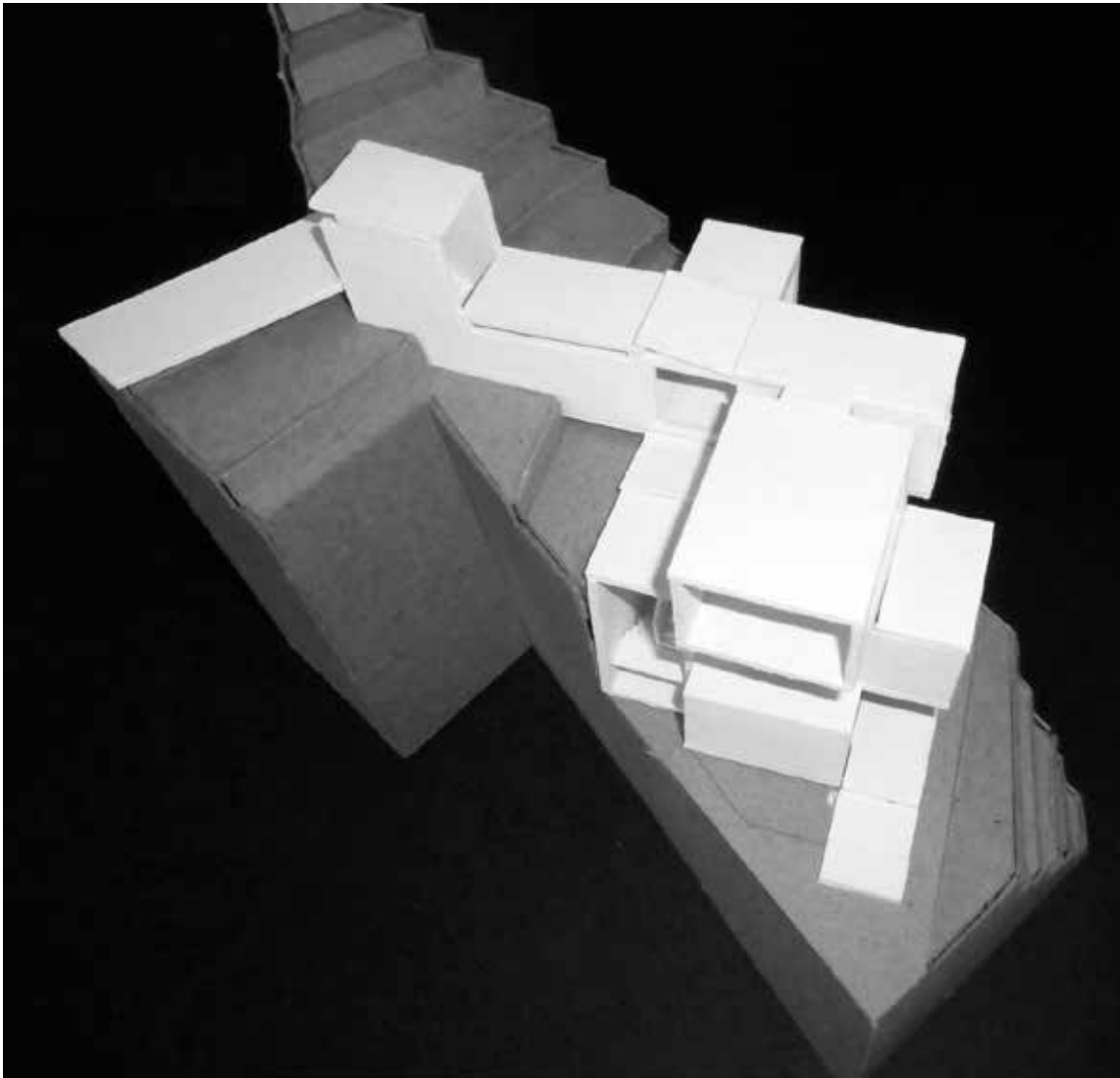

2011-2 SEGUNDO SEMESTRE

Núcleo Problémico: la ciudad en construcción

ESTUDIANTE: Cristian Camilo Pino Gallego

DOCENTE (S): Juan José Osorio V, Luis Fernando Osorio S, Andrés Mauricio Álzate S.

ARQUITECTURA

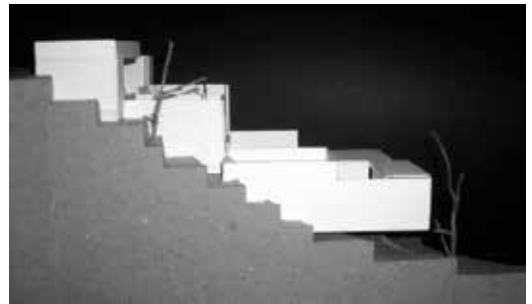
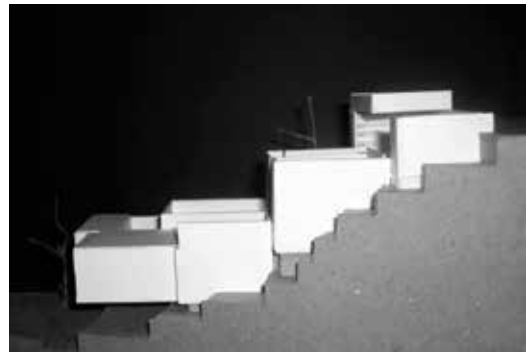
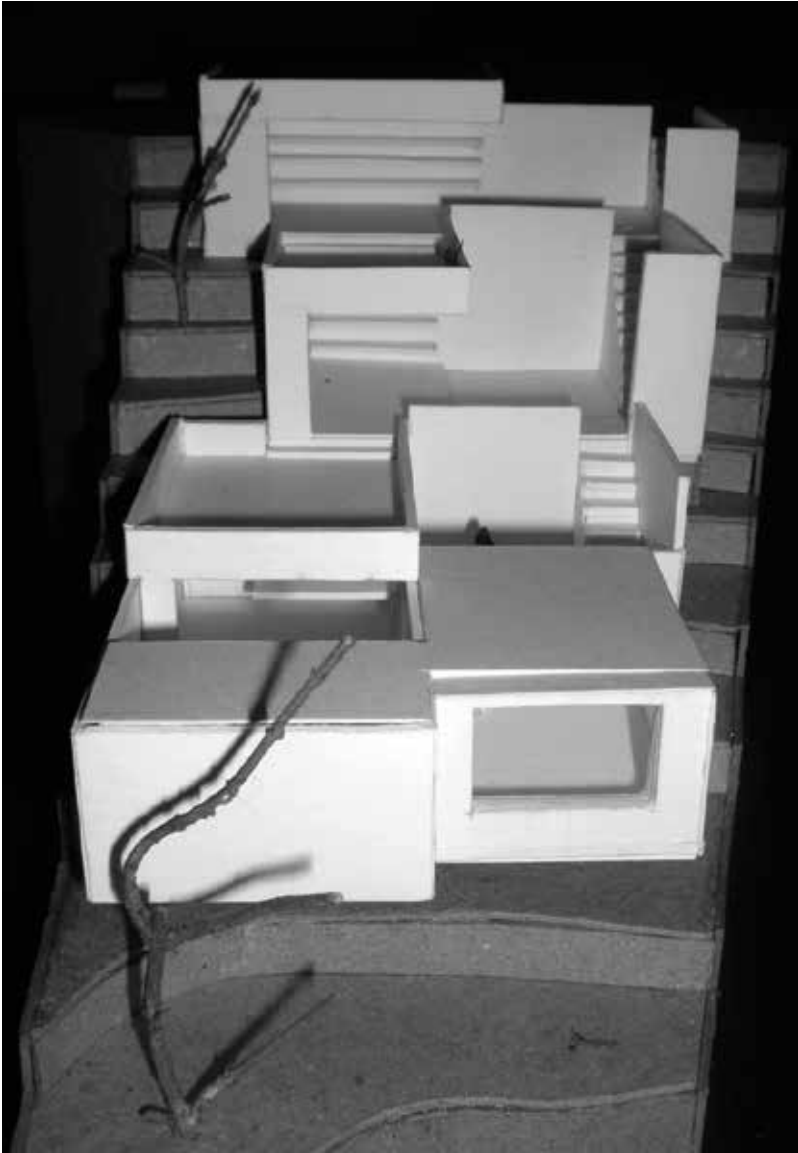

2011-2 SEGUNDO SEMESTRE

Núcleo Problémico: Función

ESTUDIANTE: Luis Felipe Cuartas Correa

DOCENTE (S): Juan José Osorio Valencia, Luis Fernando Osorio Sosa, Andrés Mauricio Álzate Santa.

ARQUITECTURA

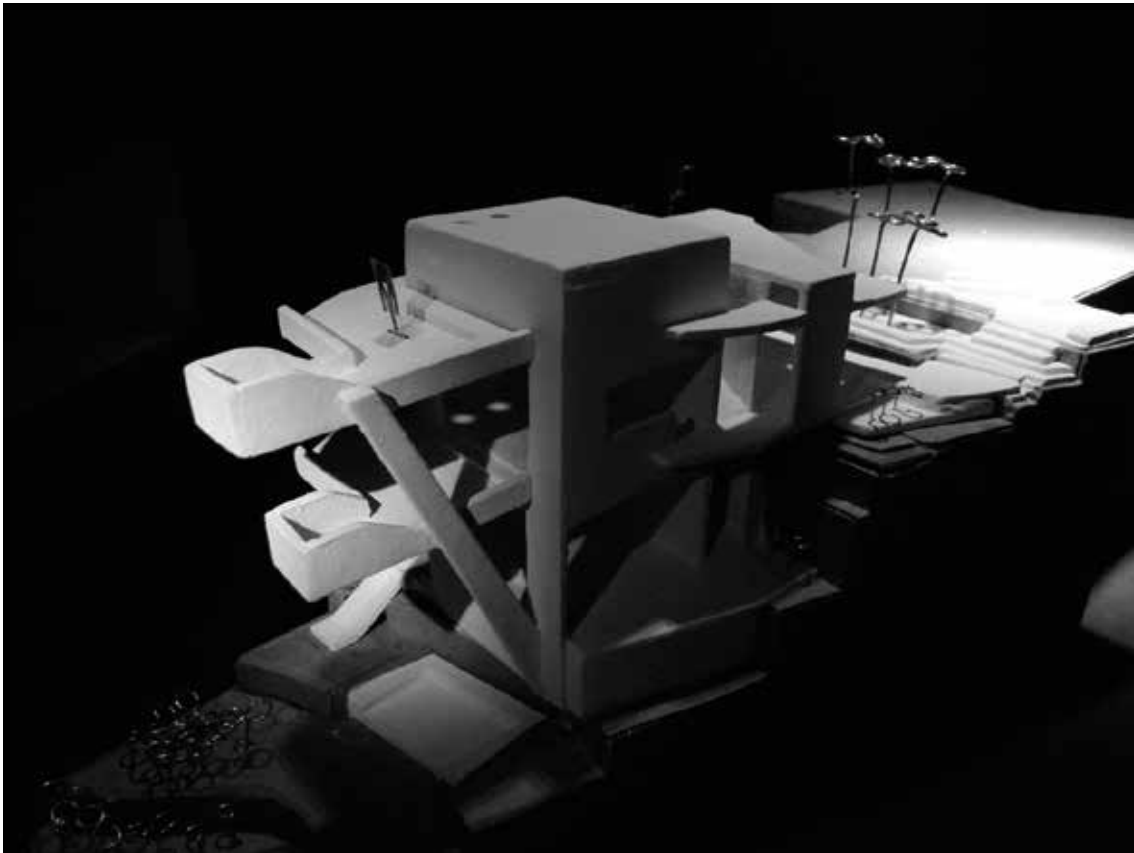

2011-2 SEGUNDO SEMESTRE

Núcleo Problémico: Función

ESTUDIANTE: Guillermo Sánchez

DOCENTE (S): Juan José Osorio V, Luis Fernando Osorio S, Andrés Mauricio Álzate S.

ARQUITECTURA

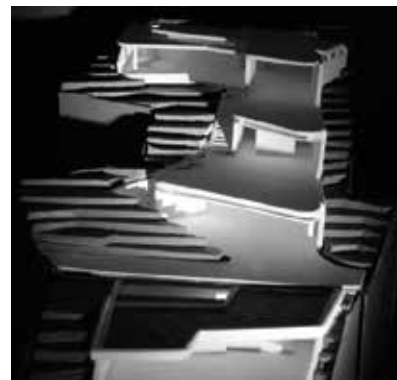
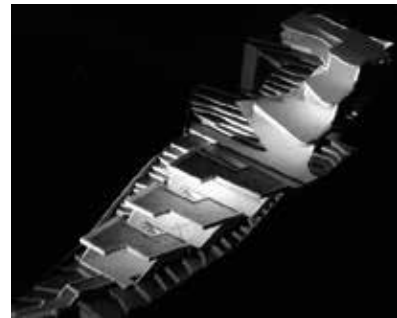

2011-2 SEGUNDO SEMESTRE

Núcleo Problémico: Función

ESTUDIANTE: Sebastián Hoyos Pineda

DOCENTE (S): Juan José Osorio V, Luis Fernando Osorio S, Andrés Mauricio Álzate S.

ARQUITECTURA

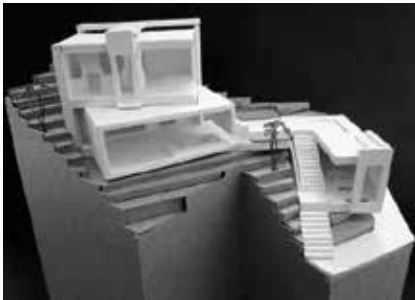

2011-2 SEGUNDO SEMESTRE

Núcleo Problémico: función

ESTUDIANTE: Viviana Vásquez Muñoz.

DOCENTE (S): Juan José Osorio V, Luis Fernando Osorio S, Andrés Mauricio Álzate S.

ARQUITECTURA

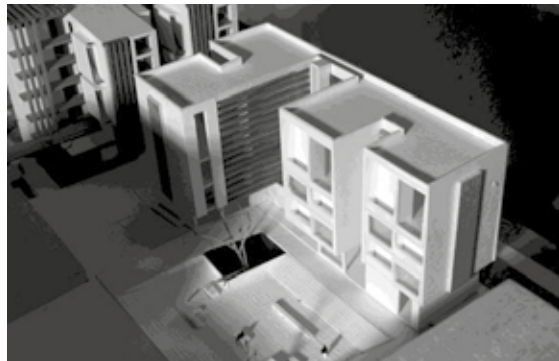
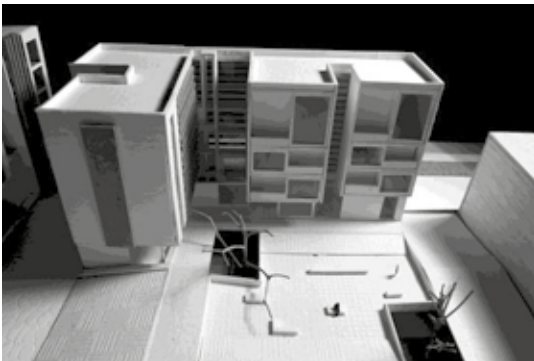
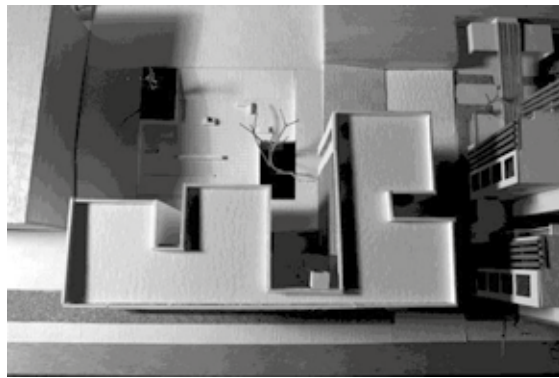
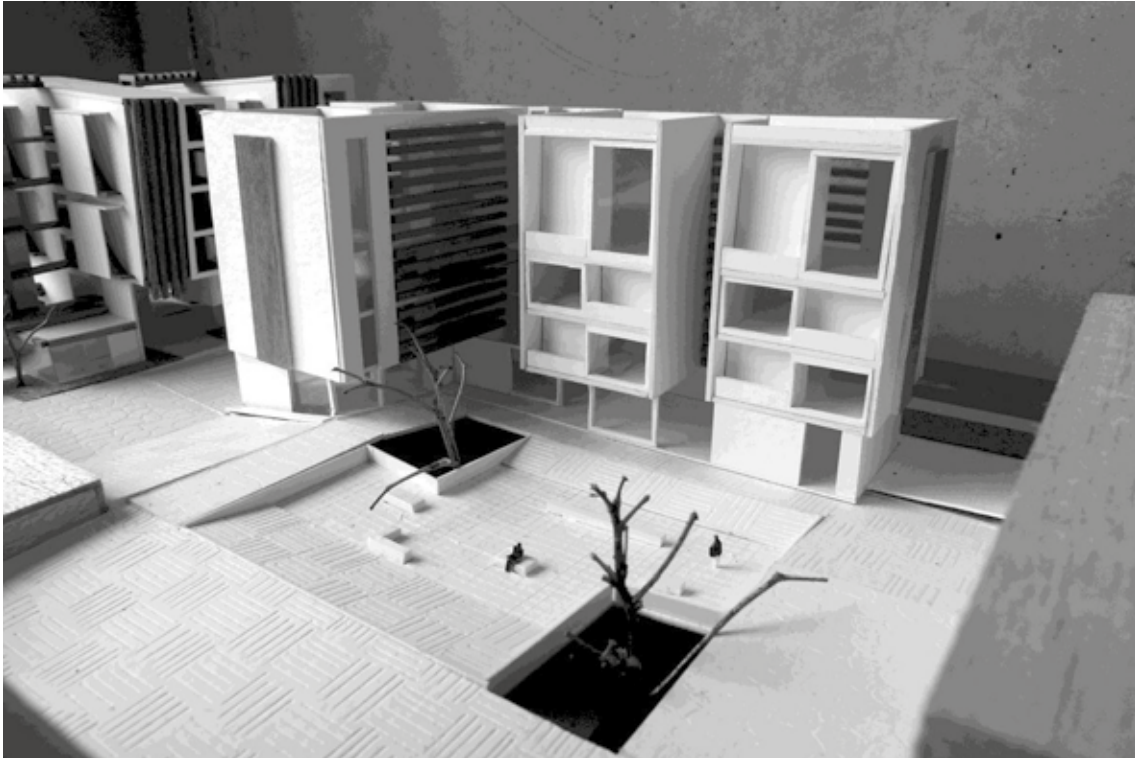

2011-2 SEGUNDO SEMESTRE

Núcleo Problémico: Contexto

ESTUDIANTE: Danna Giraldo, Juan Camilo Anzola

DOCENTE (S): Juan Gilberto Tapias M, Héctor Jaime Patiño M, Gustavo Adolfo Correa Vanegas

ARQUITECTURA

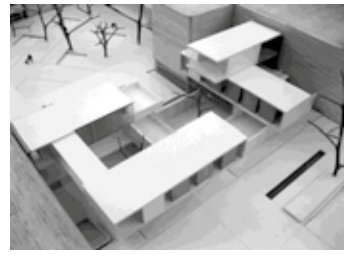
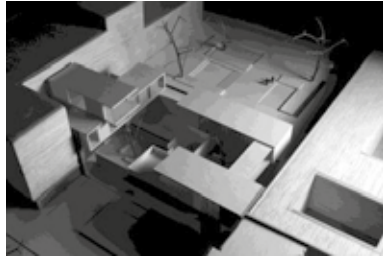
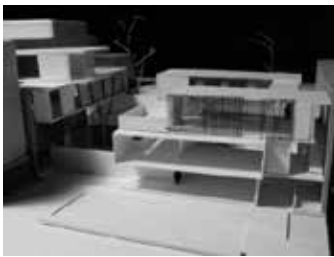
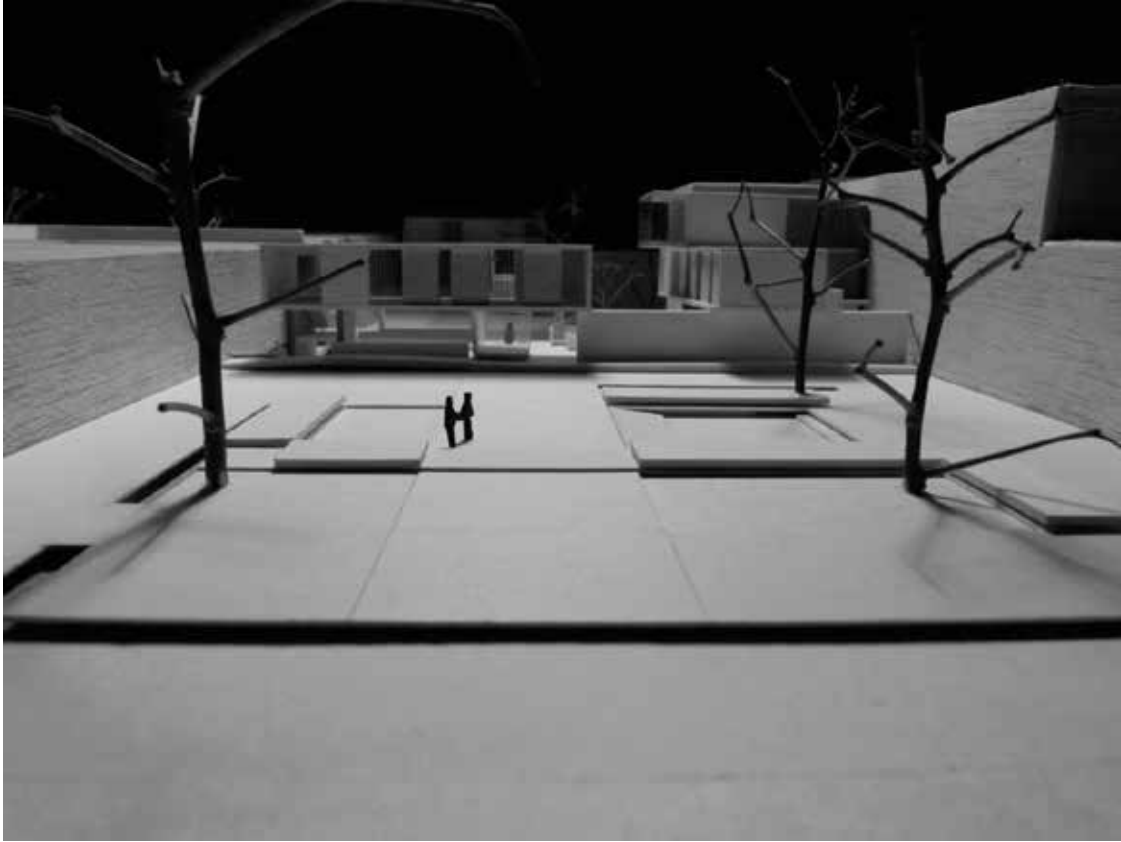

2011-2 SEGUNDO SEMESTRE

Núcleo Problémico: Contexto

ESTUDIANTE: Luisa María Gómez Cardona, Manuel Murgueitio Chávez

DOCENTE (S): Juan Gilberto Tapias M, Héctor Jaime Patiño M, Gustavo Adolfo Correa Vanegas

ARQUITECTURA

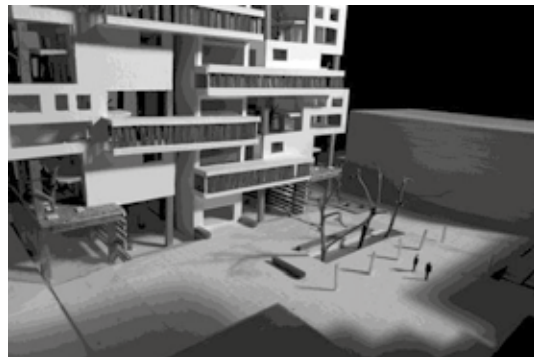

2011-2 SEGUNDO SEMESTRE

Núcleo Problémico: Contexto

ESTUDIANTE: Samed Mushba, Steven Hincapié

DOCENTE (S): Juan Gilberto Tapias M, Héctor Jaime Patiño M, Gustavo Adolfo Correa Vanegas

ARQUITECTURA

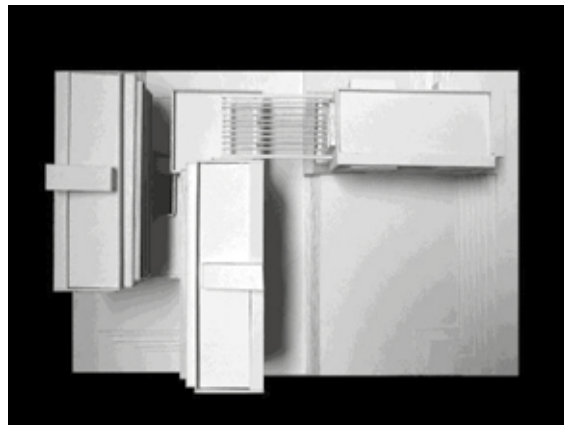
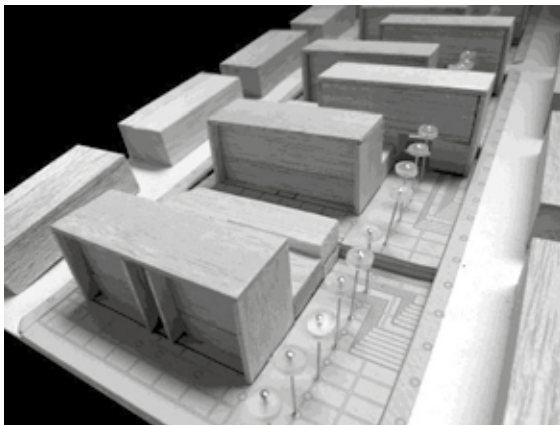
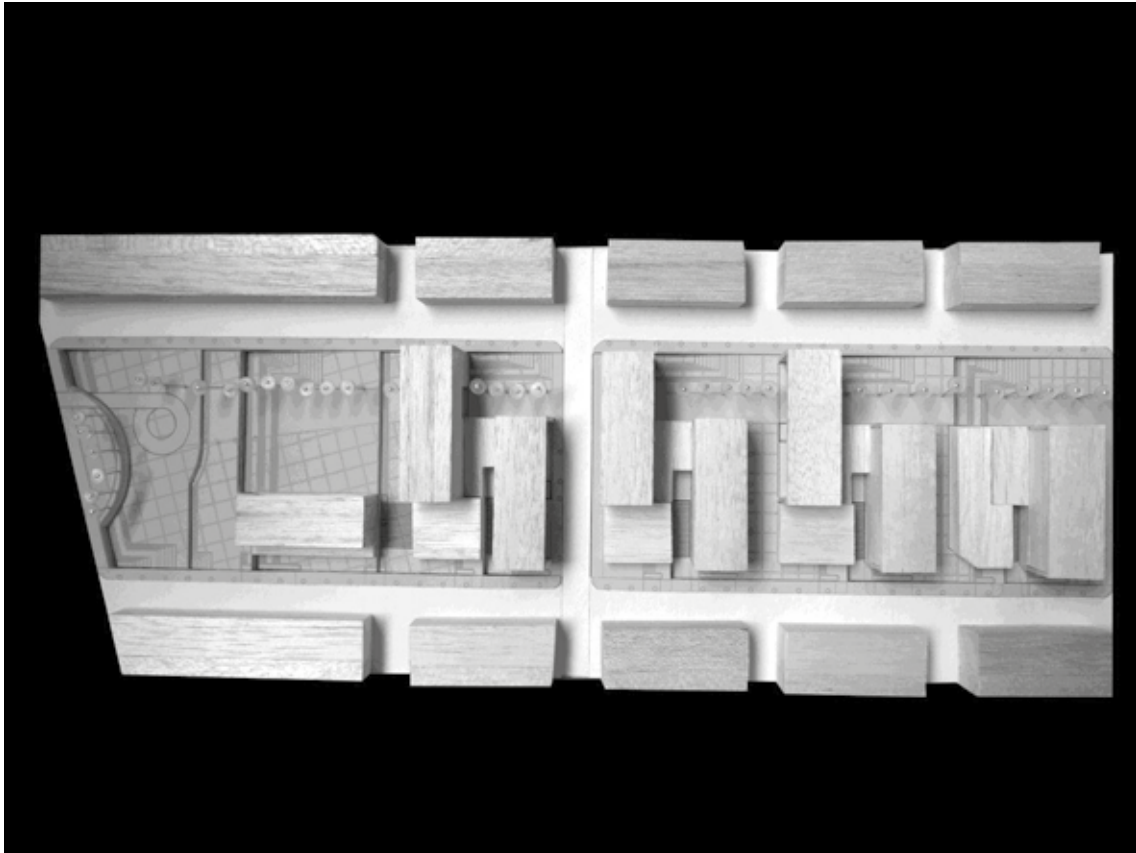

2011-2 SEGUNDO SEMESTRE

Núcleo Problémico: Nuevos Territorios

ESTUDIANTE: Daniela López, Andrés Marín

DOCENTE (S): Jorge Andrés Rincón Largo, Juan Carlos Rodríguez Izquierdo

ARQUITECTURA

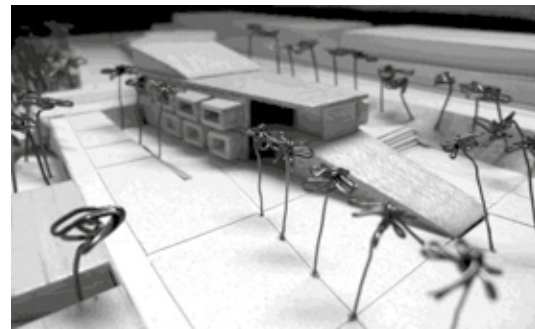
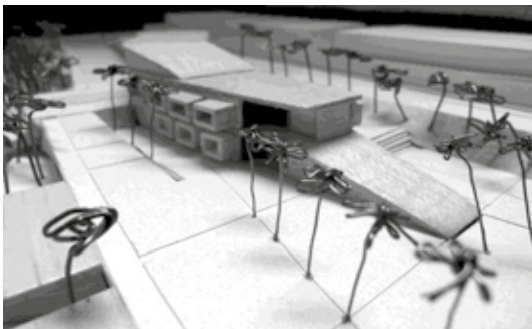
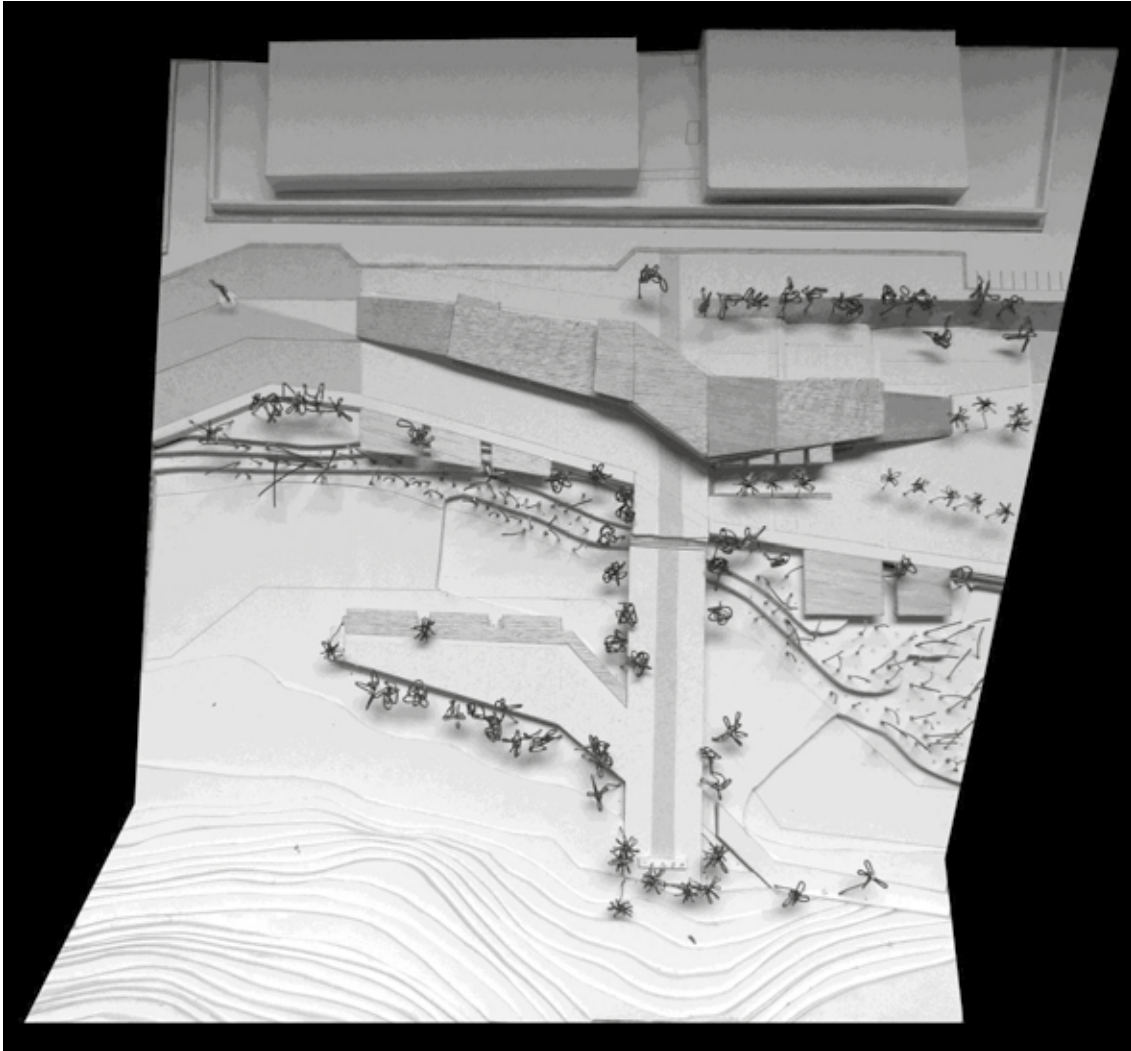

2011-2 SEGUNDO SEMESTRE

Núcleo Problémico: Nuevos Territorios

ESTUDIANTE: Erika Agudelo Porras, Juliana Castillo

DOCENTE (S): Jorge Andrés Rincón Largo, Juan Carlos Rodríguez Izquierdo

ARQUITECTURA

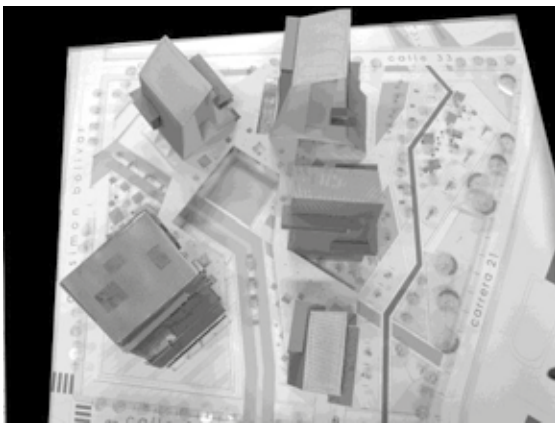
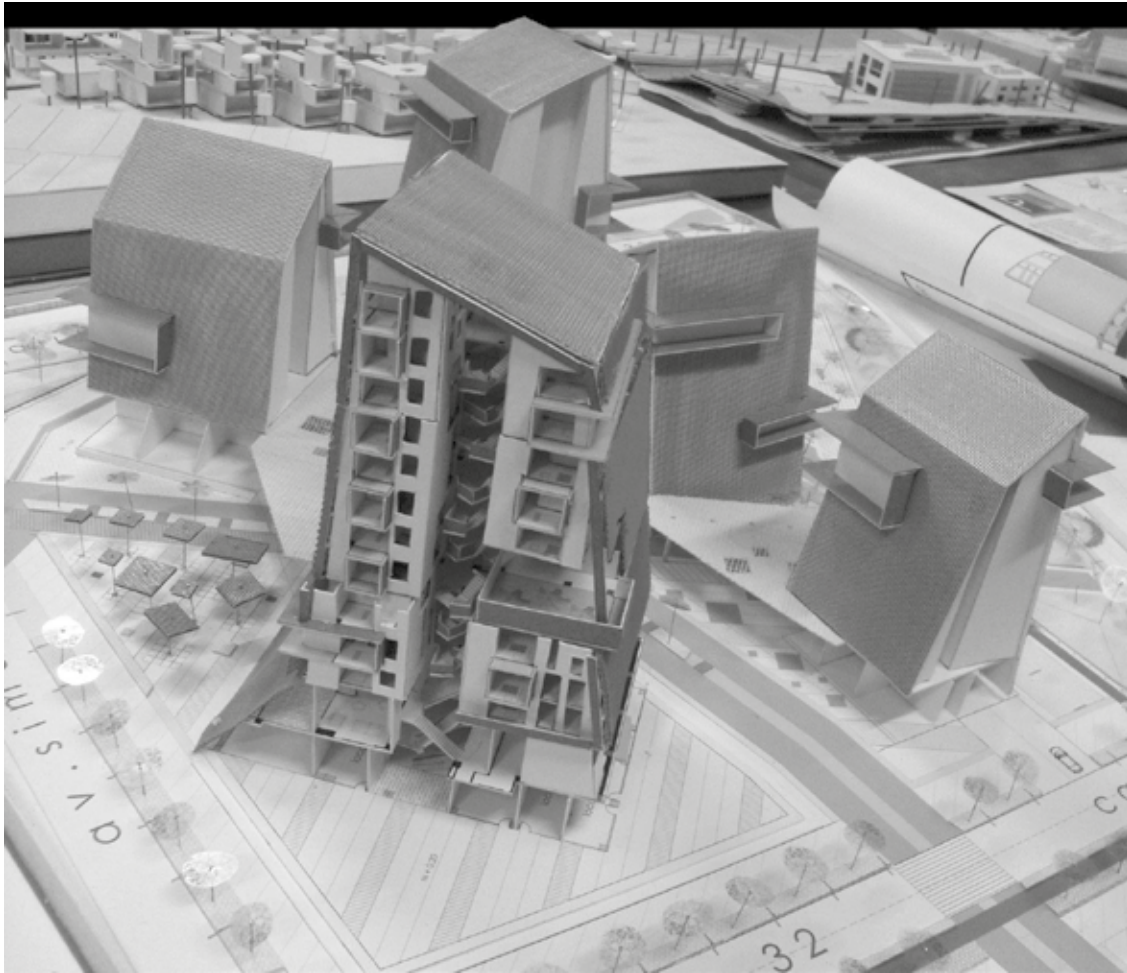

2011-2 SEGUNDO SEMESTRE

Núcleo Problemático: La ciudad en construcción

ESTUDIANTE: Julián Andrés Vásquez Osorio, Juliana López Marulanda

DOCENTE (S): Mónica Valencia Orozco, Cristian Castiblanco Suárez

ARQUITECTURA

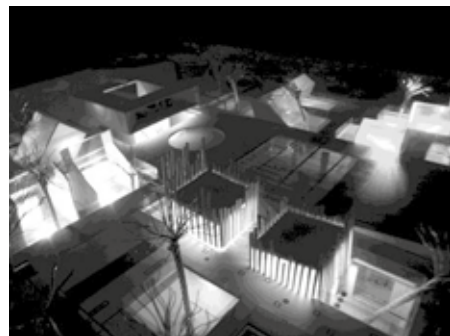
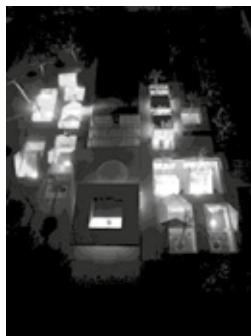
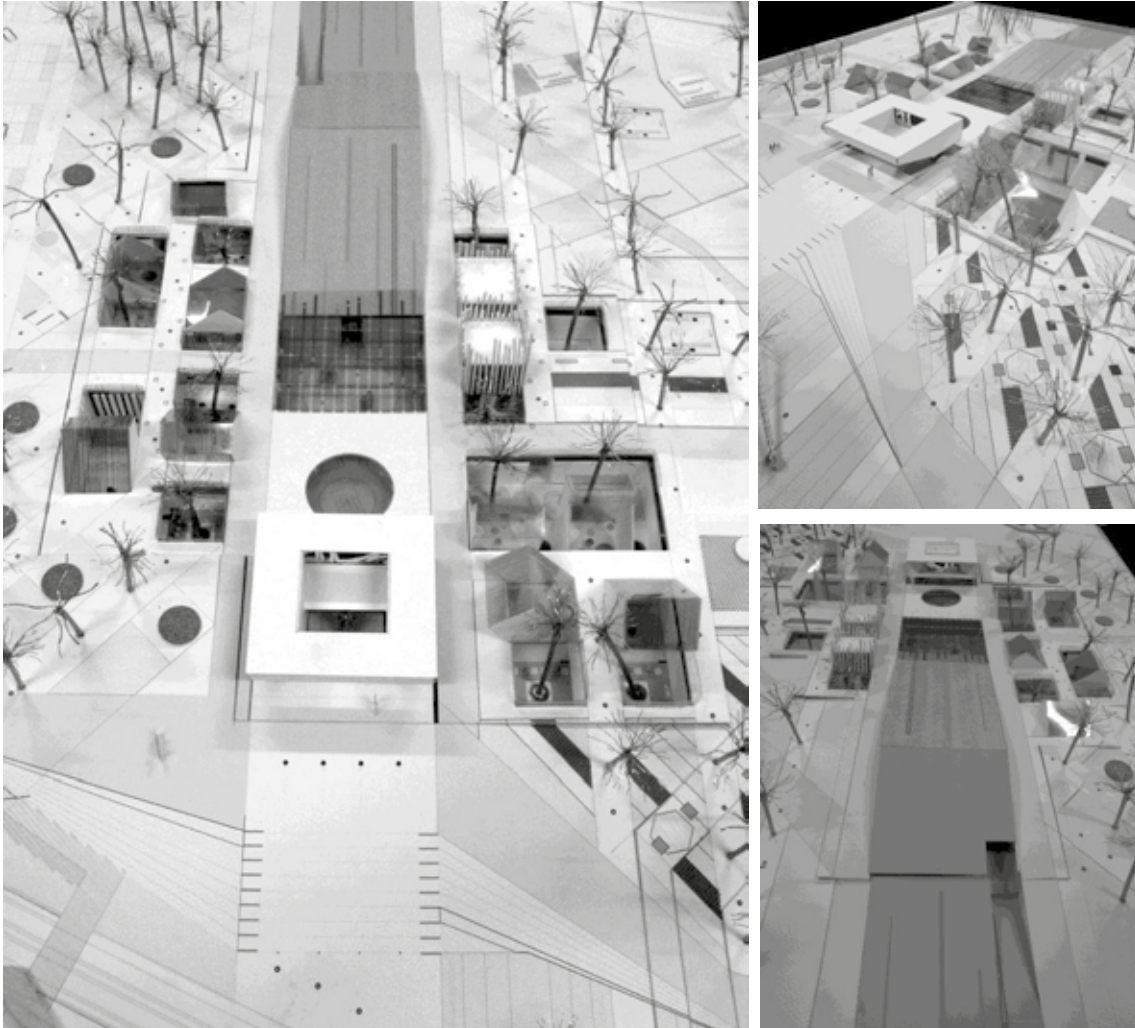

2011-2 SEGUNDO SEMESTRE

Núcleo Problémico: La ciudad en construcción

ESTUDIANTE: Lina Marcela Rivera Gómez, Jorge Augusto Noreña Ocampo

DOCENTE (S): Mónica Valencia Orozco, Cristian Castiblanco Suárez

ARQUITECTURA

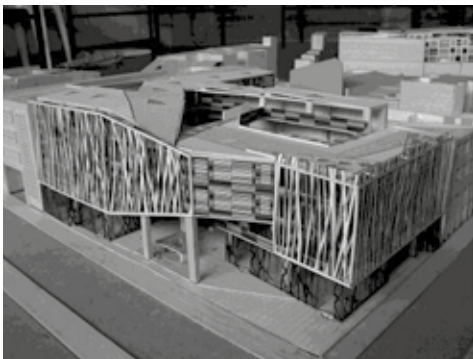

2011-2 SEGUNDO SEMESTRE

Núcleo Problemático: La ciudad consolidada

ESTUDIANTE: Julián Alexis Giraldo Blandón, Sebastián Valencia Moncada

DOCENTE (S): Jorge Enrique Osorio Velásquez, Ricardo Andrés de los Ríos

ARQUITECTURA

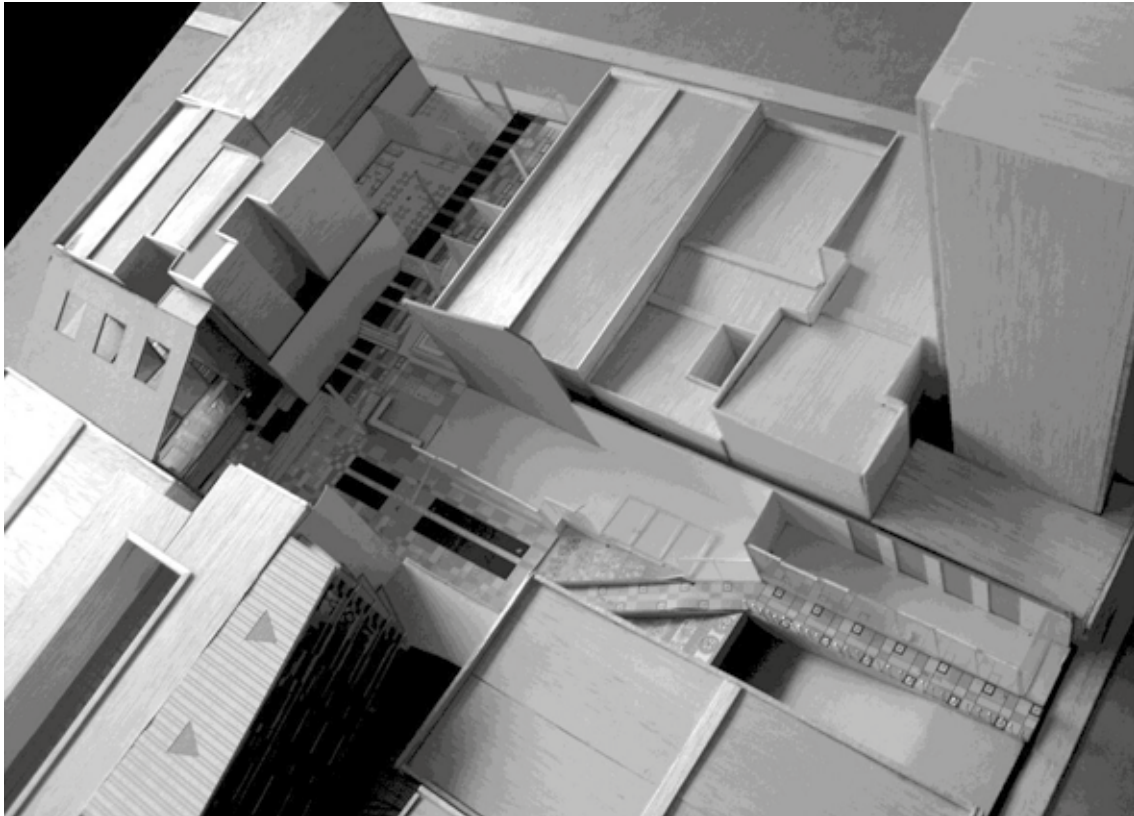

2011-2 SEGUNDO SEMESTRE

Núcleo Problémico: La ciudad consolidada

ESTUDIANTE: Laura Salazar Santamaría, Andrés Mauricio Sánchez

DOCENTE (S): Jorge Enrique Osorio Velásquez, Ricardo Andrés de los Ríos

ARQUITECTURA

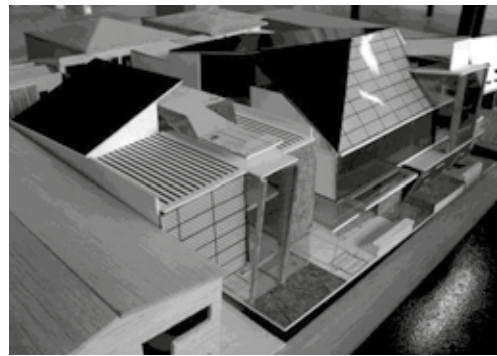
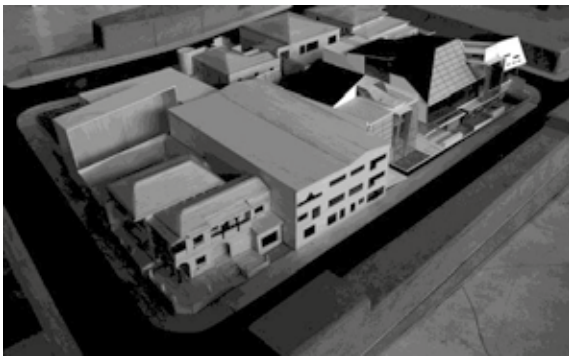
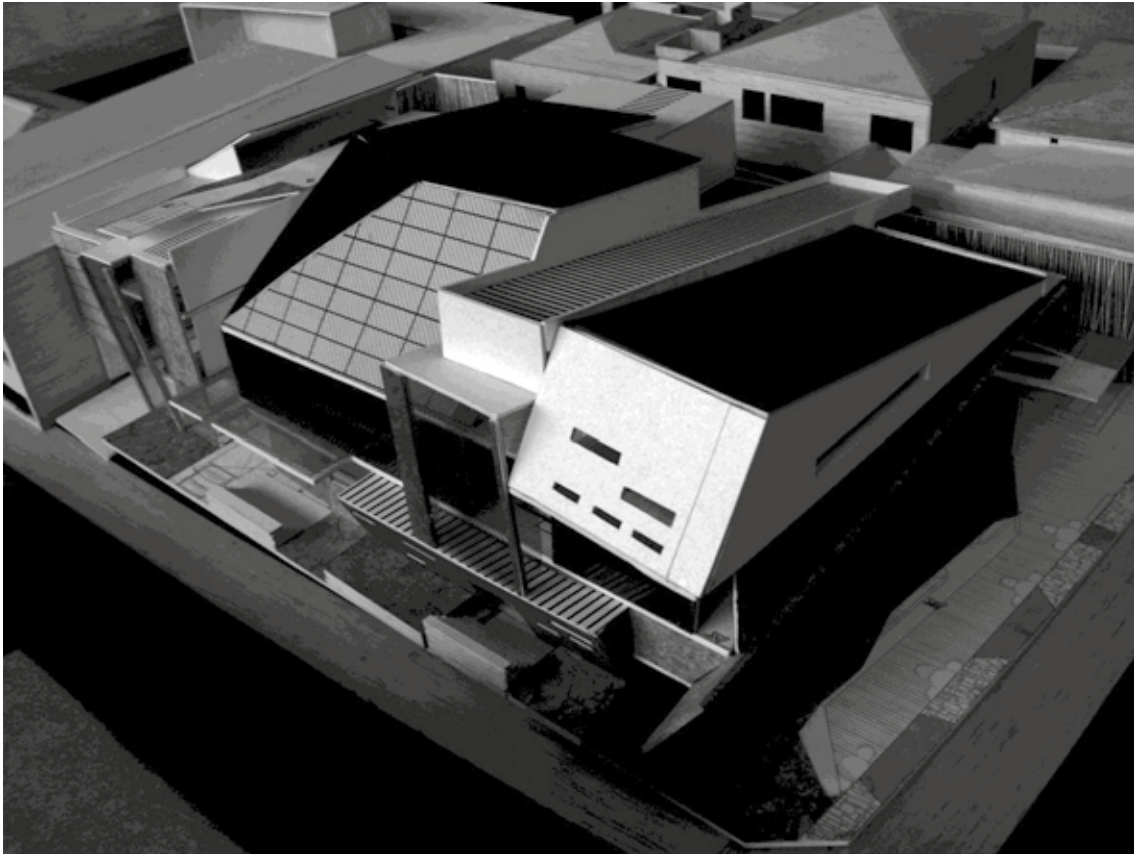

2011-2 SEGUNDO SEMESTRE

Núcleo Problémico: La ciudad consolidada

ESTUDIANTE: Marco Aurelio Galindo Bernal, Mauricio Palma Lozano

DOCENTE (S): Jorge Enrique Osorio Velásquez, Ricardo Andrés de los Ríos

ARQUITECTURA



2012-2 PRIMER SEMESTRE

Núcleo Problémico: Forma

ESTUDIANTE: Alexandra Conteras

DOCENTE (S): Miguel Ángel Vela Rosero, María Isabel Isaza Echeverry

ARQUITECTURA

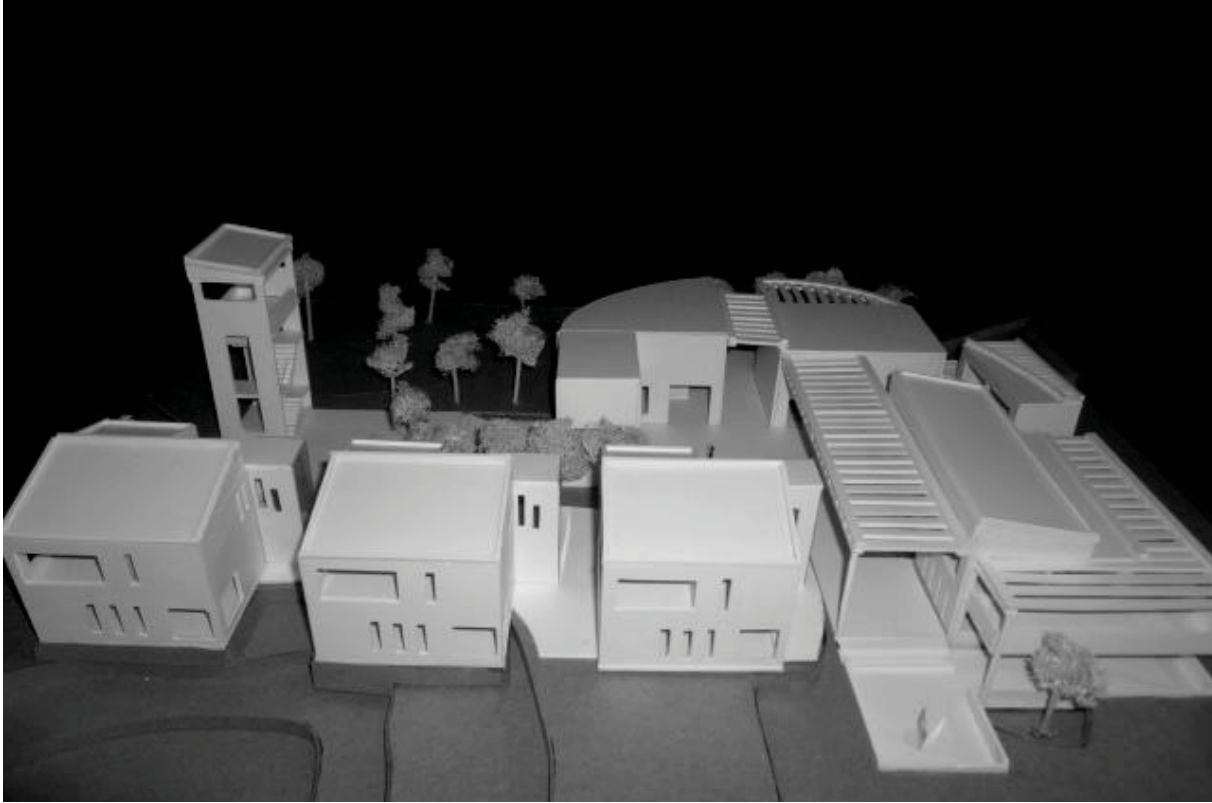

2012-2 PRIMER SEMESTRE

Núcleo Problémico: Forma

ESTUDIANTE: Viviana Rivera

DOCENTE (S): Miguel Angel Vela, María Isabel Isaza Echeverry

ARQUITECTURA

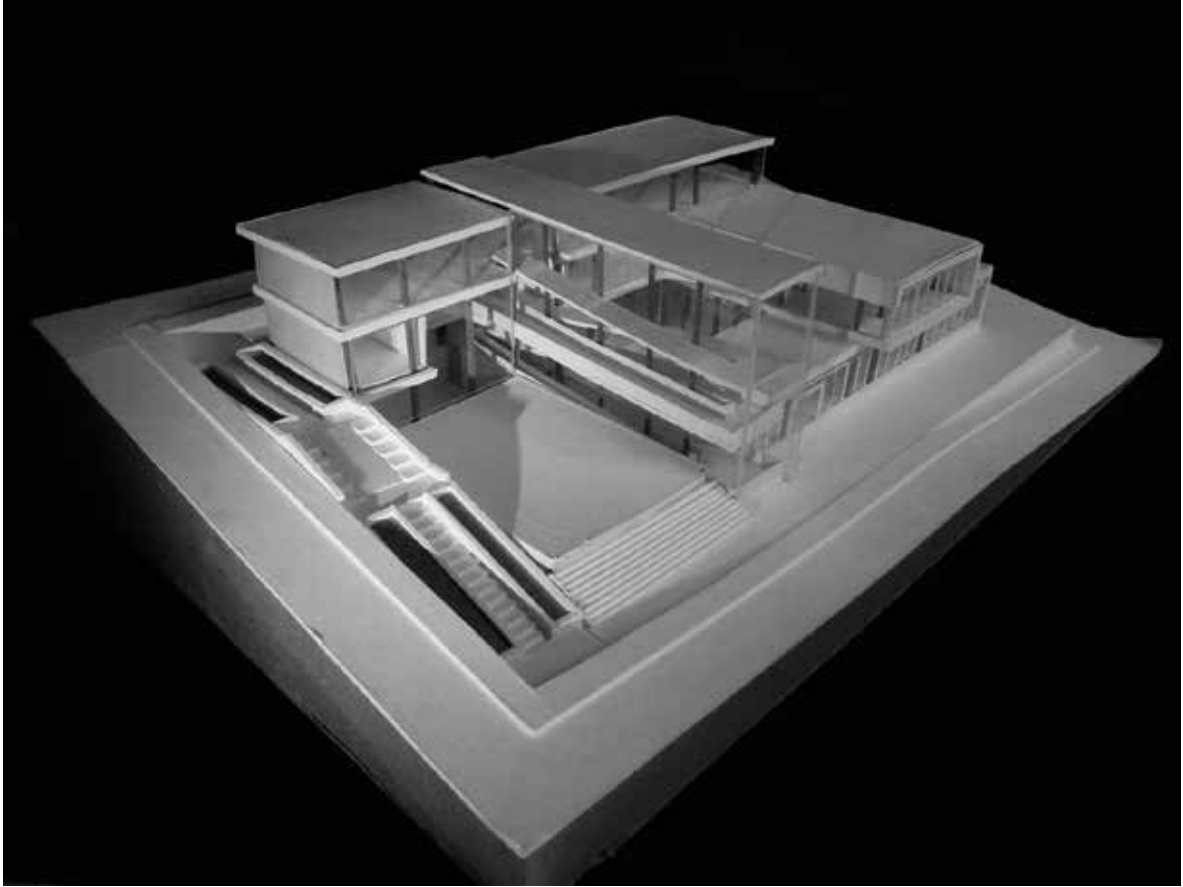

2012-1PRIMER SEMESTRE

Núcleo Problémico: Tectónica

ESTUDIANTE: Viviana Vásquez

DOCENTE (S): Mauricio Alzate, Francisco Arango

Grafías Disciplinarias de la UCP, Pereira (Colombia) N° 30, Julio-Septiembre de 2015

ARQUITECTURA

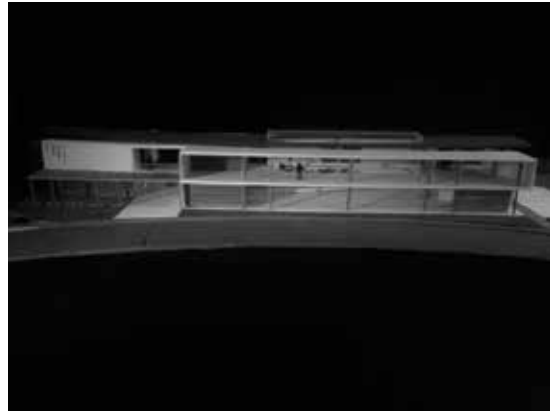
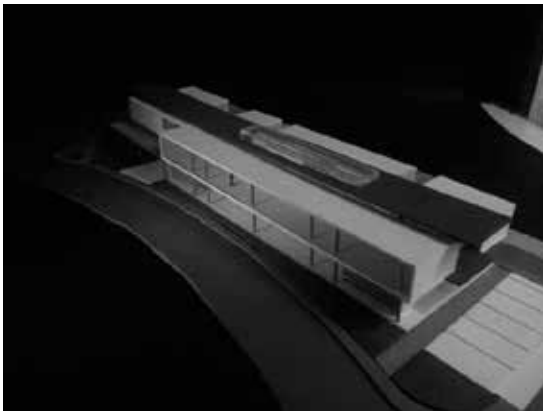

2012-1PRIMER SEMESTRE

Núcleo Problémico: Tectónica

ESTUDIANTE: Brayan Santiago Acevedo Pérez, José Sebastián Hoyos Pineda

DOCENTE (S): Mauricio Alzate, Francisco Arango

ARQUITECTURA

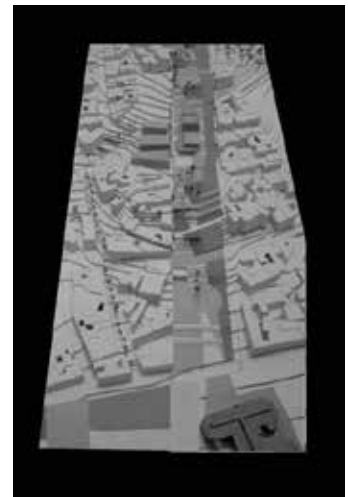
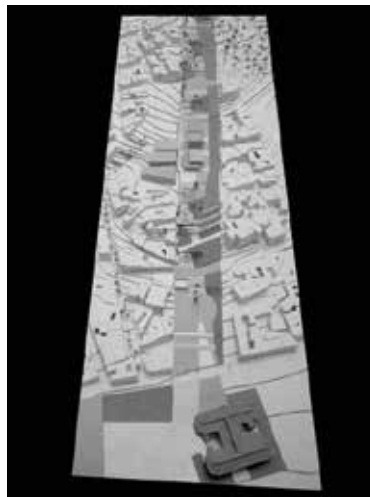
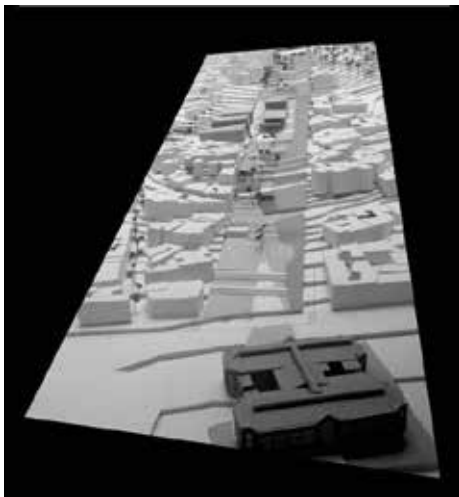
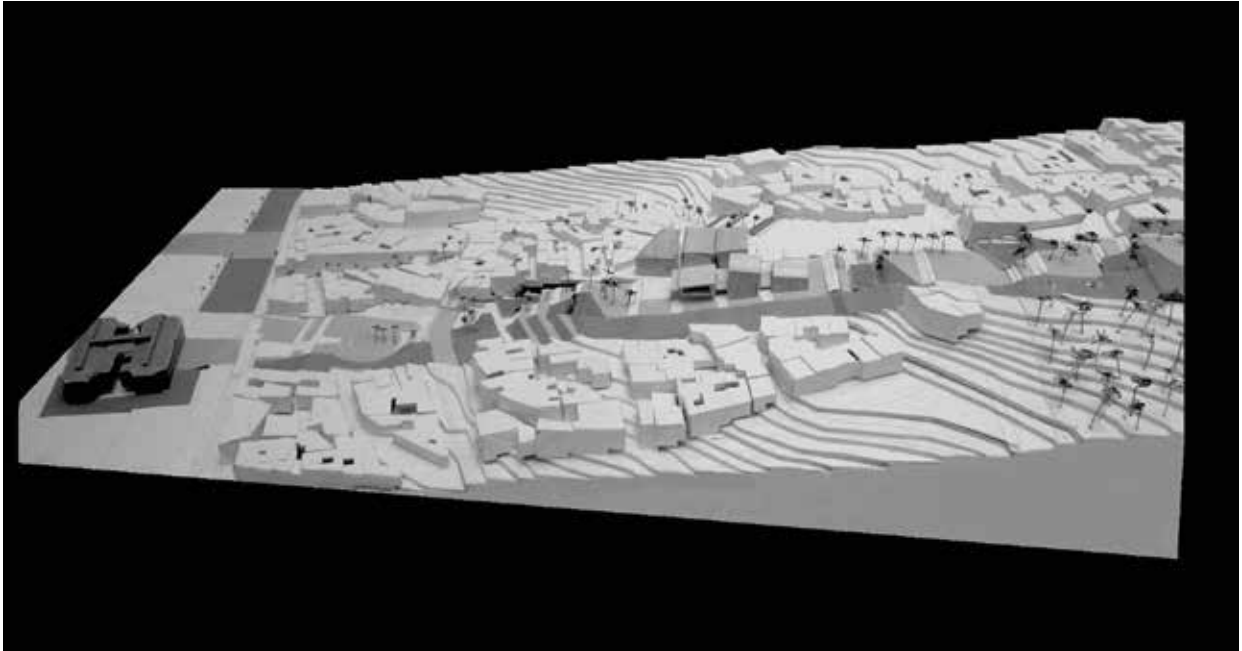

2012-1PRIMER SEMESTRE

Núcleo Problemático: la ciudad en construcción

ESTUDIANTE: Erika Agudelo, Juliana Castillo

DOCENTE (S): Mauricio Giraldo, Mónica Valencia

ARQUITECTURA

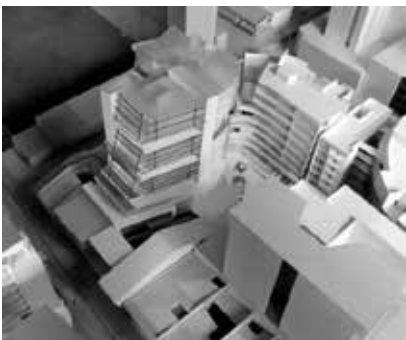

2012-I PRIMER SEMESTRE

Núcleo Problémico: la ciudad consolidada

ESTUDIANTE: Jaiver Mamian, Cesar Mora

DOCENTE (S): Jorge Enrique Osorio Velázquez, Libardo Guzmán García

ARQUITECTURA



2012-1PRIMER SEMESTRE

Núcleo Problémico: Tectónica

ESTUDIANTE: Jaiver Mamian, Cesar Mora

DOCENTE (S): Jorge Enrique Osorio Velázquez, Libardo Guzmán García

ARQUITECTURA

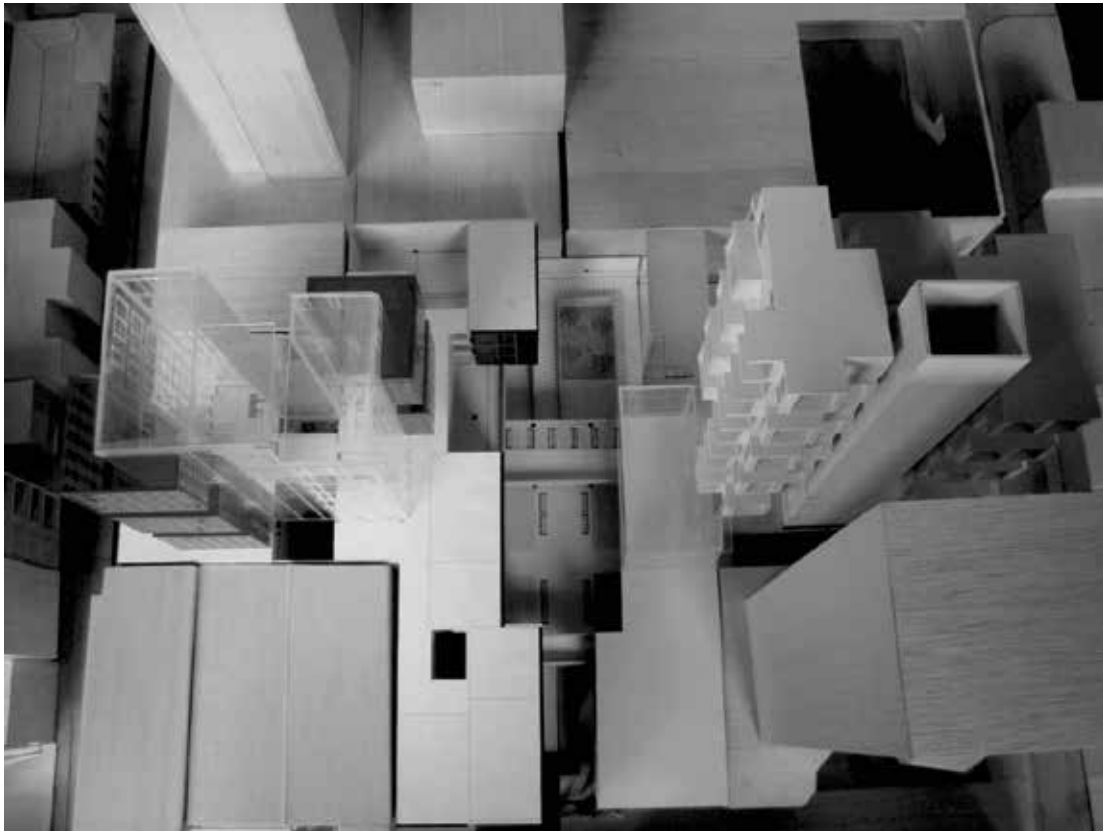

2012-1PRIMER SEMESTRE

Núcleo Problémico: la ciudad consolidada

ESTUDIANTE: Jaiver Mamian, Cesar Mora

DOCENTE (S): Jorge Enrique Osorio Velázquez, Libardo Guzmán García